

## 1. ಸಾಮಾನ್ಯ ಮಾಹಿತಿ – General Information

**1.1 ನಾಡ ಕಛೇರಿಗಳು, ಗ್ರಾಮಲೆಕ್ಕಿಗರ ವೃತ್ತಗಳು, ಹೋಬಳಿಗಳು, ಗ್ರಾಮಪಂಚಾಯಿತಿಗಳು ಮತ್ತು ತಾಲ್ಲೂಕುಗಳು**  
**Nada Offices, Village Accountant Circles, Hoblies, Grama Panchayaths & Taluks**

As on 31.03.2015

ಕ್ರಮ. ಸಂಖ್ಯೆ.	ತಾಲ್ಲೂಕು	ನಾಡ ಕಛೇರಿಗಳು Nada Offices	ಗ್ರಾಮಲೆಕ್ಕಿಗರ ವೃತ್ತಗಳು / VA Circles	ಹೋಬಳಿಗಳು Hoblies	ಗ್ರಾಮ ಪಂಚಾಯಿತಿಗಳು Grama Panchayaths	ತಾಲ್ಲೂಕುಗಳ ಸಂಖ್ಯೆ No.of Taluks
1	2	3	4	5	6	7
1	ಆಲೂರು Alur	4	24	4	15	1
2	ಅರಕಲಗೂಡು Arkalagud	5	45	5	36	1
3	ಅರಸೀಕೆರೆ Arsikere	5	74	5	45	1
4	ಬೇಲೂರು Belur	5	44	5	37	1
5	ಚನ್ನರಾಯಪಟ್ಟಣ C.R. Patana	6	63	6	41	1
6	ಹಾಸನ Hassan	5	84	5	40	1
7	ಹೊಳೆನರಸೀಪುರ H.N. Pura	3	32	3	26	1
8	ಸಕಲೇಶಪುರ Sakleshpura	5	40	5	26	1
<b>ಒಟ್ಟು Total</b>		<b>38</b>	<b>406</b>	<b>38</b>	<b>266</b>	<b>8</b>

ಮೂಲ : ಜನಗಣತಿ ನಿರ್ದೇಶನಾಲಯ

1.2 ತಾಲ್ಲೂಕುಗಳು, ಜನವಸತಿ ಇರುವ, ಜನವಸತಿ ಇಲ್ಲದಿರುವ ಮತ್ತು ಒಟ್ಟು ಗ್ರಾಮಗಳು  
**No.of Taluks, Inhabited, Un-inhabited and Total Villages (Nos.)**

As per 2011 Census

Sl.No.	Taluk	ನಗರ/ಪಟ್ಟಣ ಪ್ರದೇಶಗಳು 2001ರ ಜನಗಣತಿ Cities/Towns/ Urban	ಗ್ರಾಮಗಳು (2011ರ ಜನಗಣತಿ) Villages		ಒಟ್ಟು ಗ್ರಾಮಗಳು TOTAL Villages
			ಜನವಸತಿ ಇರುವ Inhabited	ಜನವಸತಿ ಇಲ್ಲದ Uninhabited	
1	2	8	9	10	11
1	ಆಲೂರು Alur	79938	251	8	259
2	ಅರಕಲಗೂಡು Arkalagud	15169	279	17	296
3	ಅರಸೀಕೆರೆ Arsikere	45166	369	25	394
4	ಬೇಲೂರು Belur	20228	356	27	383
5	ಚನ್ನರಾಯಪಟ್ಟಣ C.R. Patana	34515	378	9	387
6	ಹಾಸನ Hassan	133262	368	26	394
7	ಹೊಳೆನರಸೀಪುರ H.N. Pura	27024	211	38	249
8	ಸಕಲೇಶಪುರ Sakleshpura	23176	221	6	227
<b>ಒಟ್ಟು Total</b>		<b>378478</b>	<b>2433</b>	<b>156</b>	<b>2589</b>

ಮೂಲ : ಜನಗಣತಿ 2011

1.3 ನಗರ ಸ್ಥಳೀಯ ಸಂಸ್ಥೆಗಳು

Urban Local Bodies as on 31.3.2015 (In Nos)

ಕ್ರಮ. ಸಂಖ್ಯೆ.	ತಾಲ್ಲೂಕು	ನಗರ ಸ್ಥಳೀಯ ಸಂಸ್ಥೆಗಳು / Urban Local Bodies					
		CC	CMC	TMC	TP	NACs	TOTAL
1	2	12	13	14	15	16	17
1	ಆಲೂರು Alur	0	0	0	1	0	1
2	ಅರಕಲಗೂಡು Arkalagud	0	0	0	1	0	1
3	ಅರಸೀಕೆರೆ Arsikere	0	1	0	0	0	1
4	ಬೇಲೂರು Belur	0	0	1	0	0	1
5	ಚನ್ನರಾಯಪಟ್ಟಣ C.R. Patana	0	0	1	0	0	1
6	ಹಾಸನ Hassan	0	1	0	0	0	1
7	ಹೊಳೆನರಸೀಪುರ H.N. Pura	0	0	1	0	0	1
8	ಸಕಲೇಶಪುರ Sakleshpura	0	0	1	0	0	1
ಒಟ್ಟು Total		0	2	4	2	0	8

ಮೂಲ : ಜಿಲ್ಲಾ ದಿ.ಕಾರಿಗಳ ಕಛೇರಿ

1.4 ಚಿತ್ರಮಂದಿರಗಳು, ಪೊಲೀಸ್ ಠಾಣೆಗಳು, ಕಾರಾಗೃಹ ಮತ್ತು ಬೈದಿಗಳು

**Cinema Theatres, Police Station, Prisons and Prisoners**

(As on 31.3.2015) (In Nos.)

Sl.No.	Taluk	ಚಿತ್ರಮಂದಿರಗಳು		ಪೊಲೀಸ್ ಠಾಣೆಗಳು / Police Stations	ಕಾರಾಗೃಹ ಮತ್ತು ಬೈದಿಗಳು		
		Cinema Theatres			Prisons & Prisoners	Prisons	Prisoners
		ಶಾಶ್ವತ Permanent	ತಾತ್ಕಾಲಿಕ Temporary				
<b>1</b>	<b>2</b>	<b>18</b>	<b>19</b>	<b>20</b>	<b>21</b>	<b>22</b>	<b>23</b>
1	ಆಲೂರು Alur	0	0	1	0	0	0
2	ಅರಕಲಗೂಡು Arkalagud	1	0	2	0	0	0
3	ಅರಸೀಕೆರೆ Arsikere	2	0	5	1	23	0
4	ಬೇಲೂರು Belur	1	0	3	0	0	0
5	ಚನ್ನರಾಯಪಟ್ಟಣ C.R. Patana	4	0	5	0	0	0
6	ಹಾಸನ Hassan	6	0	8	1	298	16
7	ಹೊಳೆನರಸೀಪುರ H.N. Pura	2	0	2	1	0	0
8	ಸಕಲೇಶಪುರ Sakleshpura	4	0	3	1	12	0
<b>ಒಟ್ಟು Total</b>		<b>20</b>	<b>0</b>	<b>29</b>	<b>4</b>	<b>333</b>	<b>16</b>

ಮಾಹಿತಿ : ಜಿಲ್ಲಾಧಿಕಾರಿಗಳ ಕಛೇರಿ, ಹಾಸನ

ಮಾಹಿತಿ: ಜಿಲ್ಲಾ ಆರಕ್ಷಕ

ಮಾಹಿತಿ :ಅಧೀಕ್ಷಕರು, ಜಿಲ್ಲಾ ಕಾರಾಗೃಹ

ಅಧೀಕ್ಷಕರು

**1.5 ಅಗ್ನಿಶಾಮಕ ತಾಣಗಳ ಸಂಖ್ಯೆ**  
**No.of Fire Stations (As on 31.3.2015) (In Nos)**

ಕ್ರಮ ಸಂಖ್ಯೆ.	ತಾಲ್ಲೂಕು	ಅಗ್ನಿಶಾಮಕ ತಾಣಗಳು Fire Brigade Stations	ಕಾರ್ಯ ನಿರ್ವಹಿಸುತ್ತಿರುವ ಅಗ್ನಿಶಾಮಕ ಜಲವಾಹನಗಳು Working Fire Brigade Water Tankers	ತುರ್ತು ಅಗ್ನಿಶಾಮಕ ಕರೆಗಳು Emergency fire calls received	ಸಂರಕ್ಷಿಸಲಾದ ಆಸ್ತಿಯ ಮೌಲ್ಯ Value of the property protected ( Rs. in Crores)
1	2	24	25	26	27
1	ಆಲೂರು Alur	0	0	0	0
2	ಅರಕಲಗೂಡು Arkalagud	1	1	54	13826300
3	ಅರಸೀಕೆರೆ Arsikere	1	2	113	54208500
4	ಬೇಲೂರು Belur	1	1	50	19983500
5	ಚನ್ನರಾಯಪಟ್ಟಣ C.R. Patana	1	2	119	36054100
6	ಹಾಸನ Hassan	1	4	182	20789200
7	ಹೊಳೆನರಸೀಪುರ H.N. Pura	1	2	87	20845500
8	ಸಕಲೇಶಪುರ Sakleshpura	0	0	0	0
<b>ಒಟ್ಟು Total</b>		<b>6</b>	<b>12</b>	<b>605</b>	<b>165707100</b>

ಮಾಹಿತಿ : ಜಿಲ್ಲಾ ಅಗ್ನಿಶಾಮಕ ಅಧಿಕಾರಿ

1.6 ಪಡಿತರ ಅಂಗಡಿಗಳು ಮತ್ತು ಬಿ.ಪಿ.ಎಲ್. ಪಡಿತರ ಚೀಟಿದಾರರ ಸಂಖ್ಯೆ

RATION SHOPS AND B.P.L. Ration CARD HOLDERS (As on 31.3.2015). (In Nos)

Sl. No.	Taluk	ಪಡಿತರ ಅಂಗಡಿಗಳು / Ration shops			BPL Card Holders/ ಬಿಪಿಎಲ್ ಪಡಿತರ ಚೀಟಿದಾರರು		
					ಅಂತ್ಯೋದಯ / Anthyodaya		
		ನಗರ Rural	ಗ್ರಾಮೀಣ Urban	ಒಟ್ಟು Total	ನಗರ Urban	ಗ್ರಾಮೀಣ Rural	ಒಟ್ಟು Total
<b>1</b>	<b>2</b>	<b>28</b>	<b>29</b>	<b>30</b>	<b>31</b>	<b>32</b>	<b>33</b>
1	ಆಲೂರು Alur	3	42	45	53	844	897
2	ಅರಕಲಗೂಡು Arkalagud	7	79	86	73	1686	1759
3	ಅರಸೀಕೆರೆ Arsikere	30	181	211	264	3583	3847
4	ಬೇಲೂರು Belur	11	77	88	61	1396	1457
5	ಚನ್ನರಾಯಪಟ್ಟಣ C.R. Patana	11	95	106	71	2837	2908
6	ಹಾಸನ Hassan	61	133	194	1376	1505	2881
7	ಹೊಳೆನರಸೀಪುರ H.N. Pura	14	104	118	115	2013	2128
8	ಸಕಲೇಶಪುರ Sakleshpura	7	57	64	156	996	1152
<b>ಒಟ್ಟು Total</b>		<b>144</b>	<b>768</b>	<b>912</b>	<b>2169</b>	<b>14860</b>	<b>17029</b>

ಮೂಲ : ಉಪ ನಿರ್ದೇಶಕರು (ಆಹಾರ ಇಲಾಖೆ) ಹಾಸನ

1.7 ಬಿ.ಪಿ.ಎಲ್. ಪಡಿತರ ಚೀಟಿದಾರರ ಸಂಖ್ಯೆ

BPL Ration Card Holders As on 31.3.2015(In Nos)

ಕ್ರಮ. ಸಂಖ್ಯೆ.	ತಾಲ್ಲೂಕು	BPL Ration Card Holders/ ಜಿಪಿಎಲ್ ಪಡಿತರ ಚೀಟಿದಾರರು					
		ಅಕ್ಷಯ ಸಿಲಿಂಡರ್ ಸಹಿತ / Akshaya with cylinder			ಅಕ್ಷಯ ಸಿಲಿಂಡರ್ ರಹಿತ / Akshaya without cylinder		
		ನಗರ	ಗ್ರಾಮೀಣ	ಒಟ್ಟು	ನಗರ	ಗ್ರಾಮೀಣ	ಒಟ್ಟು
		Rural	Urban	Total	Urban	Rural	Total
1	2	34	35	36	37	38	39
1	ಆಲೂರು Alur	415	2525	2940	959	16198	17157
2	ಅರಕಲಗೂಡು Arkalagud	821	3164	3985	2034	38258	40292
3	ಅರಸೀಕೆರೆ Arsikere	2845	5726	8571	4994	53620	58614
4	ಬೇಲೂರು Belur	1917	3942	5859	2508	38228	40736
5	ಚನ್ನರಾಯಪಟ್ಟಣ C.R. Patana	2755	7658	10413	3973	55393	59366
6	ಹಾಸನ Hassan	16080	10129	26209	12147	47131	59278
7	ಹೊಳೆನರಸೀಪುರ H.N. Pura	2796	3340	6136	2782	34403	37185
8	ಸಕಲೇಶಪುರ Sakleshpura	2245	4126	6371	1871	15926	17797
<b>ಒಟ್ಟು Total</b>		<b>29874</b>	<b>40610</b>	<b>70484</b>	<b>31268</b>	<b>299157</b>	<b>330425</b>

ಮೂಲ : ಉಪ ನಿರ್ದೇಶಕರು (ಆಹಾರ ಇಲಾಖೆ) ಹಾಸನ

1.8 ಎ.ಪಿ.ಎಲ್. ಪಡಿತರ ಚೀಟಿದಾರರ ಸಂಖ್ಯೆ

**No.of A.P.L. Ration Card Holders As on 31.3.2015(In Nos)**

Sl. No.	Taluk	APL Card Ration Holders / ಎಪಿಎಲ್ ಪಡಿತರ ಚೀಟಿದಾರರು					
		ಸಿಲಿಂಡರ್ ಸಹಿತ / With Cylinder			ಸಿಲಿಂಡರ್ ರಹಿತ / Without Cylinder		
		ನಗರ Urban	ಗ್ರಾಮೀಣ Rural	ಒಟ್ಟು Total	ನಗರ Urban	ಗ್ರಾಮೀಣ Rural	ಒಟ್ಟು Total
1	2	40	41	42	43	44	45
1	ಆಲೂರು Alur	58	675	733	25	1070	1095
2	ಅರಕಲಗೂಡು Arkalagud	104	1708	1812	46	3852	3898
3	ಅರಸೀಕೆರೆ Arsikere	272	2594	2866	20	4276	4296
4	ಬೇಲೂರು Belur	105	1228	1333	16	2110	2126
5	ಚನ್ನರಾಯಪಟ್ಟಣ C.R. Patana	215	1228	1443	63	2156	2219
6	ಹಾಸನ Hassan	1501	1526	3027	100	3035	3135
7	ಹೊಳೆನರಸೀಪುರ H.N. Pura	366	1049	1415	38	1455	1493
8	ಸಕಲೇಶಪುರ Sakleshpura	258	2694	2952	54	2762	2816
<b>ಒಟ್ಟು Total</b>		<b>2879</b>	<b>12702</b>	<b>15581</b>	<b>362</b>	<b>20716</b>	<b>21078</b>

ಮೂಲ : ಉಪ ನಿರ್ದೇಶಕರು (ಆಹಾರ ಇಲಾಖೆ) ಹಾಸನ



**1.9 ಒಟ್ಟು ಪಡಿತರ ಚೀಟಿದಾರರ ಮತ್ತು ಭಾವ ಚಿತ್ರ ಹೊಂದಿರುವ ಚೀಟಿದಾರರು / Total Ration Card Holders & Photo Card Holders As on 31.3.2015 (In Nos)**

Sl. No.	Taluk	ಒಟ್ಟು ಪಡಿತರ ಚೀಟಿದಾರರ ಸಂಖ್ಯೆ / Total Ration Card Holders			ಭಾವಚಿತ್ರ ಹೊಂದಿರುವ ಪಡಿತರ ಚೀಟಿದಾರರು / Photo Card Holders		
		ನಗರ Urban	ಗ್ರಾಮೀಣ Rural	ಒಟ್ಟು Total	ನಗರ Urban	ಗ್ರಾಮೀಣ Rural	ಒಟ್ಟು Total
<b>1</b>	<b>2</b>	<b>46</b>	<b>47</b>	<b>48</b>	<b>49</b>	<b>50</b>	<b>51</b>
1	ಆಲೂರು Alur	1510	21312	22822	1510	21312	22822
2	ಅರಕಲಗೂಡು Arkalagud	3078	48668	51746	3078	48668	51746
3	ಅರಸೀಕೆರೆ Arsikere	8395	69799	78194	8395	69799	78194
4	ಬೇಲೂರು Belur	4607	46904	51511	4607	46904	51511
5	ಚನ್ನರಾಯಪಟ್ಟಣ C.R. Patana	7077	69272	76349	7077	69272	76349
6	ಹಾಸನ Hassan	31204	63326	94530	31204	63326	94530
7	ಹೊಳೆನರಸೀಪುರ H.N. Pura	6097	42260	48357	6097	42260	48357
8	ಸಕಲೇಶಪುರ Sakleshpura	4584	26504	31088	4584	26504	31088
<b>ಒಟ್ಟು Total</b>		<b>66552</b>	<b>388045</b>	<b>454597</b>	<b>66552</b>	<b>388045</b>	<b>454597</b>

ಮೂಲ : ಉಪ ನಿರ್ದೇಶಕರು (ಆಹಾರ ಇಲಾಖೆ) ಹಾಸನ

1.10 ಜಿಲ್ಲಾದಾಯ ಮತ್ತು ತಲಾದಾಯ

**DISTRICT INCOME OF KARNATAKA**

ಕ್ರ.ಸಂ Sl. No.	ತಾಲ್ಲೂಕು Taluk	At Current Prices (2011-12)		At Constant (2004-05) Prices		Per capita NDDP (In Rs.)	
		Gross District Domestic Product (GDDP) (Rs. in Lakhs)	Net District Domestic Product (NDDP) (Rs. in Lakhs)	Gross District Domestic Product (GDDP) (Rs. in Lakhs)	Net District Domestic Product (NDDP) (Rs. in Lakhs)	At Current Prices (2010- 11)	At Current Prices (2010- 11)
1	2	52	53	54	55	56	57
1	ಆಲೂರು Alur						
2	ಅರಕಲಗೂಡು Arkalagud						
3	ಅರಸೀಕೆರೆ Arsikere						
4	ಬೇಲೂರು Belur						
5	ಚನ್ನರಾಯಪಟ್ಟಣ C.R. Patana						
6	ಹಾಸನ Hassan						
7	ಹೊಳೆನರಸೀಪುರ H.N. Pura						
8	ಸಕಲೇಶಪುರ Sakleshpura						
<b>ಒಟ್ಟು Total</b>		<b>1160289</b>	<b>1042573</b>	<b>661228</b>	<b>583582</b>	<b>53000</b>	<b>29667</b>

ತಾಲ್ಲೂಕುವಾರು ಮಾಹಿತಿ ಲಭ್ಯವಿಲ್ಲ

ಶೇಕಡವಾರು ಮತ್ತು ಜಿಲ್ಲಾವಾರು ಜನಸಂಖ್ಯೆ

2.1 Population and percentage share to total Population : 2011

ಕ್ರ. ಸಂ.	ತಾಲ್ಲೂಕು	ಭೌಗೋಳಿಕ ವಿಸ್ತೀರ್ಣ(ಚ.ಕಿ) Geographical Area (Sq.Kms)	Population			ಒಟ್ಟು ಜನಸಂಖ್ಯೆಗೆ % ವಾರು ಪ್ರಾಮಾಣ	Rank
			ಹೆಂಗಸರು	ಗಂಡಸರು	ಒಟ್ಟು		
			Female	Male	Total	% Share to total Population	
<b>1</b>	<b>2</b>	<b>58</b>	<b>59</b>	<b>60</b>	<b>61</b>	<b>62</b>	<b>63</b>
1	ಆಲೂರು Alur	429	42253	43002	85255	(-) 0.95	7
2	ಅರಕಲಗೂಡು Arkalagud	672	102297	102288	204585	2.31	4
3	ಅರಸೀಕೆರೆ Arsikere	1268	157728	157611	315339	4.06	2
4	ಬೇಲೂರು Belur	840	91306	93152	184458	0.38	6
5	ಚನ್ನರಾಯಪಟ್ಟಣ C.R. Patana	1041	138276	141522	279798	0.61	5
6	ಹಾಸನ Hassan	939	197116	199050	396166	9.7	1
7	ಹೊಳೆನರಸೀಪುರ H.N. Pura	599	91565	90622	182187	3.96	3
8	ಸಕಲೇಶಪುರ Sakleshpura	1026	63126	65507	128633	(-) 4.25	8
<b>ಒಟ್ಟು Total</b>		<b>6814</b>	<b>883667</b>	<b>892754</b>	<b>1776421</b>	<b>3.18</b>	<b>14</b>

ಮೂಲ : ಜನಗಣತಿ 2011

## 2.2 Rural and Urban Population and Decadal change by residence:2011

2.2 ಗ್ರಾಮೀಣ ಮತ್ತು ನಗರ ಜನಸಂಖ್ಯೆ ದಶಕವಾರು ಬದಲಾವಣೆ

Sl. No.	Taluk	Population 2011			% Decadal Change 2001-2011		
		ಒಟ್ಟು Total	ಗ್ರಾಮೀಣ Rural	ನಗರ Urban	ಒಟ್ಟು Total	ಗ್ರಾಮೀಣ Rural	ನಗರ Urban
<b>1</b>	<b>2</b>	<b>64</b>	<b>65</b>	<b>66</b>	<b>67</b>	<b>68</b>	<b>69</b>
1	ಆಲೂರು Alur	85255	78714	6541	-0.95	-1.55	6.23
2	ಅರಕಲಗೂಡು Arkalagud	204585	187775	16810	2.26	1.59	9.76
3	ಅರಸೀಕೆರೆ Arsikere	315339	262123	53216	4.06	1.61	15.12
4	ಬೇಲೂರು Belur	184458	161974	22484	0.38	-0.96	10.03
5	ಚನ್ನರಾಯಪಟ್ಟಣ C.R. Patana	279798	232896	46902	0.61	-4.59	26.41
6	ಹಾಸನ Hassan	396166	218682	177484	9.7	-4.20	24.92
7	ಹೊಳೆನರಸೀಪುರ H.N. Pura	182187	152213	29974	3.96	2.62	9.84
8	ಸಕಲೇಶಪುರ Sakleshpura	128633	105281	23352	4.25	-5.59	0.75
<b>ಒಟ್ಟು Total</b>		<b>1776421</b>	<b>1399658</b>	<b>376763</b>	<b>3.18</b>	<b>1.22</b>	<b>23.66</b>

ಮೂಲ : ಜನಗಣತಿ 2001 & 2011

## 2.3 ಲಿಂಗನುಪಾತ/Sex Ratio

**(No.of Females per 1000 Males) :2001- 2011**

Sl. No.	Taluk	Sex Ratio 2001			Sex Ratio 2011		
		ಒಟ್ಟು Total	ಗ್ರಾಮೀಣ Rural	ನಗರ Urban	ಒಟ್ಟು Total	ಗ್ರಾಮೀಣ Rural	ನಗರ Urban
<b>1</b>	<b>2</b>	<b>70</b>	<b>71</b>	<b>72</b>	<b>73</b>	<b>74</b>	<b>75</b>
1	ಆಲೂರು Alur	1007	1006	1020	1018	1021	983
2	ಅರಕಲಗೂಡು Arkalagud	1004	1007	974	1000	1001	985
3	ಅರಸೀಕೆರೆ Arsikere	992	995	978	999	1004	974
4	ಬೇಲೂರು Belur	1003	1009	955	1020	1020	1021
5	ಚನ್ನರಾಯಪಟ್ಟಣ C.R. Patana	1021	1029	967	1023	1027	1005
6	ಹಾಸನ Hassan	995	1020	953	1010	1011	1008
7	ಹೊಳೆನರಸೀಪುರ H.N. Pura	1001	1006	974	990	985	1012
8	ಸಕಲೇಶಪುರ Sakleshpura	1024	1035	972	1038	1042	1020
<b>ಒಟ್ಟು Total</b>		<b>1004</b>	<b>1013</b>	<b>964</b>	<b>1010</b>	<b>1012</b>	<b>1003</b>

ಮೂಲ : ಜನಗಣತಿ 2001

ಮೂಲ : ಜನಗಣತಿ 2011

**2.4 Child Population (0-6) and proportion by residence: 2011 (Persons)**

Sl. No.	Taluk	Child Population (0-6 Years) 2011			Proportion of Child Population					
		ಒಟ್ಟು	ಗ್ರಾಮೀಣ	ನಗರ	ಒಟ್ಟು	ಗ್ರಾಮೀಣ	ನಗರ	ಒಟ್ಟು	ಗ್ರಾಮೀಣ	ನಗರ
		Total	Rural	Urban	2001			2011		
					Total	Rural	Urban	Total	Rural	Urban
1	2	76	77	78	79	80	81	82	83	84
1	ಆಲೂರು Alur	7534	6867	667	121.08	120.48	128.97	88.37	87.23	101.97
2	ಅರಕಲಗೂಡು Arkalagud	19660	17855	1805	120.19	120.25	119.38	96.09	95.08	107.37
3	ಅರಸೀಕೆರೆ Arsikere	29691	24655	5036	113.84	113.65	114.93	94.15	94.05	94.63
4	ಬೇಲೂರು Belur	17212	14951	2261	121.60	122.89	111.18	93.31	92.3	100.56
5	ಚನ್ನರಾಯಪಟ್ಟಣ C.R. Patana	24749	20212	4537	108.190	107.43	119.25	84.45	86.78	96.73
6	ಹಾಸನ Hassan	36695	18999	17696	112.05	114.33	108.17	92.62	86.87	99.7
7	ಹೊಳೆನರಸೀಪುರ H.N. Pura	17839	14821	3018	118.38	118.83	115.93	97.91	97.37	100.68
8	ಸಕಲೇಶಪುರ Sakleshpura	12257	9677	2580	125.5	124.58	129.91	95.28	91.91	110.48
<b>ಒಟ್ಟು Total</b>		<b>165637</b>	<b>128037</b>	<b>37600</b>	<b>11.6</b>	<b>11.64</b>	<b>11.39</b>	<b>9.32</b>	<b>9.15</b>	<b>9.98</b>

ಮೂಲ : ಜನಗಣತಿ 2011

## 2.5 Child Sex Ratio (0-6 Years ) by residence: 2001-2011

Sl. No.	Taluk	Child Sex Ratio (0-6 Years) 2001			Child Sex Ratio (0-6 Years) 2011		
		ಒಟ್ಟು	ಗ್ರಾಮೀಣ	ನಗರ	ಒಟ್ಟು	ಗ್ರಾಮೀಣ	ನಗರ
		<b>Total</b>	<b>Rural</b>	<b>Urban</b>	<b>Total</b>	<b>Rural</b>	<b>Urban</b>
<b>1</b>	<b>2</b>	<b>85</b>	<b>86</b>	<b>87</b>	<b>88</b>	<b>89</b>	<b>90</b>
1	ಆಲೂರು Alur	979	980	973	1012	1026	884
2	ಅರಕಲಗೂಡು Arkalagud	975	979	935	1002	1003	992
3	ಅರಸೀಕೆರೆ Arsikere	943	947	922	944	944	941
4	ಬೇಲೂರು Belur	951	954	917	975	987	897
5	ಚನ್ನರಾಯಪಟ್ಟಣ C.R. Patana	956	958	941	960	962	955
6	ಹಾಸನ Hassan	943	947	935	971	983	958
7	ಹೊಳೆನರಸೀಪುರ H.N. Pura	981	993	911	973	968	995
8	ಸಕಲೇಶಪುರ Sakleshpura	976	984	941	1000	1000	1003
<b>ಒಟ್ಟು Total</b>		<b>958</b>	<b>964</b>	<b>932</b>	<b>973</b>	<b>977</b>	<b>957</b>

ಮೂಲ : ಜನಗಣತಿ 2001

ಮೂಲ : ಜನಗಣತಿ 2011

## 2.6 Scheduled Caste Population and Decadal change by residence: 2011

Sl. No.	Taluk	Scheduled Caste Population 2011			Decadal Change 2001-2011		
		ಒಟ್ಟು	ಗ್ರಾಮೀಣ	ನಗರ	ಒಟ್ಟು	ಗ್ರಾಮೀಣ	ನಗರ
		Total	Rural	Urban	Total	Rural	Urban
1	2	91	92	93	94	95	96
1	ಆಲೂರು Alur	23710	21884	1826	7.65	7.75	6.57
2	ಅರಕಲಗೂಡು Arkalagud	43498	39945	3553	5.89	5.49	10.36
3	ಅರಸೀಕೆರೆ Arsikere	63538	54813	8725	12.18	11.47	16.61
4	ಬೇಲೂರು Belur	57175	53240	3935	11.32	9.90	30.50
5	ಚೆನ್ನರಾಯಪಟ್ಟಣ C.R. Patana	31323	26120	5203	8.26	4.64	26.43
6	ಹಾಸನ Hassan	51243	37561	13682	14.22	6.11	36.47
7	ಹೊಳೆನರಸೀಪುರ H.N. Pura	36267	28979	7288	9.81	8.88	13.50
8	ಸಕಲೇಶಪುರ Sakleshpura	38277	35471	2806	3.35	2.97	8.23
<b>ಒಟ್ಟು Total</b>		<b>345031</b>	<b>298013</b>	<b>47018</b>	<b>10.68</b>	<b>8.2</b>	<b>29.53</b>

ಮೂಲ : ಜನಗಣತಿ 2011



## 2.7 Percentage of Scheduled Castes to total Population 2001-2011

ಕ್ರ.ಸಂ.	ತಾಲ್ಲುಕು	% Scheduled Castes 2001			% Scheduled Castes 2011		
		ಒಟ್ಟು	ಗ್ರಾಮೀಣ	ನಗರ	ಒಟ್ಟು	ಗ್ರಾಮೀಣ	ನಗರ
		<b>Total</b>	<b>Rural</b>	<b>Urban</b>	<b>Total</b>	<b>Rural</b>	<b>Urban</b>
<b>1</b>	<b>2</b>	<b>97</b>	<b>98</b>	<b>99</b>	<b>100</b>	<b>101</b>	<b>102</b>
1	ಆಲೂರು Alur	25.43	25.25	27.81	27.81	27.80	27.71
2	ಅರಕಲಗೂಡು Arkalagud	20.47	20.42	20.99	21.26	21.27	21.13
3	ಅರಸೀಕೆರೆ Arsikere	18.41	18.81	16.10	20.14	20.91	16.39
4	ಬೇಲೂರು Belur	27.59	29.33	13.52	30.99	32.86	17.50
5	ಚೆನ್ನರಾಯಪಟ್ಟಣ C.R. Patana	10.33	10.22	11.09	11.19	11.21	11.09
6	ಹಾಸನ Hassan	12.17	15.47	6.52	12.93	17.17	7.70
7	ಹೊಳೆನರಸೀಪುರ H.N. Pura	18.66	17.81	23.32	19.90	19.03	24.31
8	ಸಕಲೇಶಪುರ Sakleshpura	27.53	30.95	11.11	29.75	33.69	12.01
<b>ಒಟ್ಟು Total</b>		<b>18.11</b>	<b>19.44</b>	<b>11.91</b>	<b>19.42</b>	<b>21.29</b>	<b>12.48</b>

ಮೂಲ : ಜನಗಣತಿ 2011

## 2.8 Scheduled Tribe Population and Decadal change by residence 2011(Persons)

Sl. No.	Taluk	Scheduled Tribe Population 2011			Decadal change 2001-2011		
		ಒಟ್ಟು	ಗ್ರಾಮೀಣ	ನಗರ	ಒಟ್ಟು	ಗ್ರಾಮೀಣ	ನಗರ
		<b>Total</b>	<b>Rural</b>	<b>Urban</b>	<b>Total</b>	<b>Rural</b>	<b>Urban</b>
<b>1</b>	<b>2</b>	<b>103</b>	<b>104</b>	<b>105</b>	<b>106</b>	<b>107</b>	<b>108</b>
1	ಆಲೂರು Alur	2028	1915	113	15.19	12.58	59.29
2	ಅರಕಲಗೂಡು Arkalagud	2795	2696	99	18.14	17.88	25.25
3	ಅರಸೀಕೆರೆ Arsikere	9454	8648	806	9.04	6.89	32.13
4	ಬೇಲೂರು Belur	4833	4559	274	19.59	17.78	49.63
5	ಚೆನ್ನರಾಯಪಟ್ಟಣ C.R. Patana	2735	2061	674	31.88	16.69	78.33
6	ಹಾಸನ Hassan	4962	2964	1998	68.57	22.53	54.9
7	ಹೊಳೆನರಸೀಪುರ H.N. Pura	3610	3329	281	9.69	9.13	16.37
8	ಸಕಲೇಶಪುರ Sakleshpura	1912	1724	188	14366	14.38	13.82
<b>ಒಟ್ಟು Total</b>		<b>32329</b>	<b>27896</b>	<b>4433</b>	<b>22.22</b>	<b>15.26</b>	<b>97.11</b>

ಮೂಲ : ಜನಗಣತಿ 2011

## 2.9 ಶೇಕಡವಾರು ಪರಿಶಿಷ್ಟ ಪಂಗಡ ಜನಸಂಖ್ಯೆ

### 2.9 Percentage of Scheduled Tribe to total Population - 2011

ಕ್ರ. ಸಂ.	ತಾಲ್ಲುಕು	% Scheduled Tribes 2001			% Scheduled Tribes 2011		
		ಒಟ್ಟು	ಗ್ರಾಮೀಣ	ನಗರ	ಒಟ್ಟು	ಗ್ರಾಮೀಣ	ನಗರ
		Total	Rural	Urban	Total	Rural	Urban
<b>1</b>	<b>2</b>	<b>109</b>	<b>110</b>	<b>111</b>	<b>112</b>	<b>113</b>	<b>114</b>
1	ಆಲೂರು Alur	1.99	2.09	0.75	2.39	2.43	1.72
2	ಅರಕಲಗೂಡು Arkalagud	1.14	1.19	0.48	1.36	1.43	0.58
3	ಅರಸೀಕೆರೆ Arsikere	2.83	3.12	1.21	2.99	3.29	1.51
4	ಬೇಲೂರು Belur	2.11	2.29	0.68	2.62	2.81	1.21
5	ಚೆನ್ನರಾಯಪಟ್ಟಣ C.R. Patana	0.66	0.70	0.42	0.97	0.88	1.43
6	ಹಾಸನ Hassan	0.88	1.00	0.67	1.25	1.35	1.12
7	ಹೊಳೆನರಸೀಪುರ H.N. Pura	1.86	2.04	0.86	1.98	2.18	0.93
8	ಸಕಲೇಶಪುರ Sakleshpura	1.21	1.32	0.69	1.48	1.63	0.80
<b>ಒಟ್ಟು Total</b>		<b>1.54</b>	<b>1.71</b>	<b>0.74</b>	<b>1.82</b>	<b>1.99</b>	<b>1.18</b>

ಮೂಲ : ಜನಗಣತಿ 2001

ಮೂಲ : ಜನಗಣತಿ 2011

2.10 ವಯೋಮಾನವಾರು ಜನಸಂಖ್ಯೆ

2.10 DISTRIBUTION OF POPULATION BY AGE GROUPS, RURAL URBAN, 2011 (Numbers)

Age group	ಒಟ್ಟು	ಗ್ರಾಮೀಣ	ನಗರ	% to total Population
	Total	Rural	Urban	
<b>115</b>	<b>116</b>	<b>117</b>	<b>118</b>	<b>119</b>
0-4	5046719	3179495	1867224	8.26
5-9	5241509	3309619	1931890	8.58
10-14	5736646	3662475	2074171	9.39
15-19	5827277	3658264	2169013	9.54
20-24	6052558	3549425	2503133	9.91
25-29	5771606	3283508	2488098	9.45
30-34	4698380	2657749	2040631	7.69
35-39	4625451	2700958	1924493	7.69
40-44	3826712	2320355	1506357	6.26
45-49	3519782	2165676	1354106	5.76
50-54	2699270	1665456	1033814	4.42
55-59	2142504	1323457	819047	3.51
60-64	2060052	1352255	707797	3.37
65-69	1520119	1039482	480637	2.49
70-74	1061125	736309	324816	1.74
75-79	524426	350060	174366	0.86
80-84	362024	249880	112144	0.59
85-89	133738	83752	49986	0.22
90-94	74534	49698	24836	0.12
95-99	32257	21558	10699	0.05
100+	22757	14075	8682	0.04
Age not stated	45851	25829	20022	0.08
<b>ALL AGES</b>	<b>61025297</b>	<b>37399335</b>	<b>23625962</b>	<b>100.00</b>

ಮೂಲ : ಜನಗಣತಿ 2011

2.11 ಜಿಲ್ಲಾವಾರು ವಯೋಮಾನವಾರು ಜನಸಂಖ್ಯೆ

2.11 DISTRICTWISE POPULATION BY AGE GROUPS AND SEX, 2011

Age groups in years

Sl. No.	Taluk	0-14			15-59			60+		
		ಗಂಡಸರು	ಹೆಂಗಸರು	ಒಟ್ಟು	ಗಂಡಸರು	ಹೆಂಗಸರು	ಒಟ್ಟು	ಗಂಡಸರು	ಹೆಂಗಸರು	ಒಟ್ಟು
		Male	Female	Total	Male	Female	Total	Male	Female	Total
1	2	120	121	122	123	124	125	126	127	128
1	ಆಲೂರು Alur									
2	ಅರಕಲಗೂಡು Arkalagud									
3	ಅರಸೀಕೆರೆ Arsikere									
4	ಬೇಲೂರು Belur									
5	ಚನ್ನರಾಯಪಟ್ಟಣ C.R. Patana									
6	ಹಾಸನ Hassan									
7	ಹೊಳೆನರಸೀಪುರ H.N. Pura									
8	ಸಕಲೇಶಪುರ Sakleshpura									
	ಒಟ್ಟು Total	200942	195325	396267	584850	584372	1169222	97875	113057	210932

ತಾಲ್ಲೂಕುವಾರು ಮಾಹಿತಿ ಲಭ್ಯವಿಲ್ಲ

## 2.12 ಜನಸಂಖ್ಯೆಯ ಅಂದಾಜು

**Projected Population \* (Numbers)**

ಕ್ರಮ. ಸಂಖ್ಯೆ.	ತಾಲ್ಲೂಕು	2011	2012	2013	2014	2015	2016	2017	2018	2019	2020	2021
<b>1</b>	<b>2</b>	<b>129</b>	<b>130</b>	<b>131</b>	<b>132</b>	<b>133</b>	<b>134</b>	<b>135</b>	<b>136</b>	<b>137</b>	<b>138</b>	<b>139</b>
1	ಆಲೂರು Alur	85255	85299	85345	85395	85448	85505	85565	85629	85696	85767	85841
2	ಅರಕಲಗೂಡು Arkalagud	204585	204715	204853	204999	205154	205317	205490	205671	205861	206061	206270
3	ಅರಸೀಕೆರೆ Arsikere	315339	316158	317003	317873	318770	319693	320643	321622	322629	323665	324731
4	ಬೀಲೂರು Belur	184458	184742	185037	185343	185660	185989	186329	186681	187046	187422	187812
5	ಚನ್ನರಾಯಪಟ್ಟಣ C.R. Patana	279798	280519	281263	282029	282818	283631	284469	285331	286218	287131	288070
6	ಹಾಸನ Hassan	396166	399712	403340	407053	410854	414742	418722	422793	426960	431222	435584
7	ಹೊಳೆನರಸೀಪುರ H.N. Pura	182187	182644	183115	183601	184102	184618	185149	185696	186259	186839	187436
8	ಸಕಲೇಶಪುರ Sakleshpura	128633	129006	129389	129784	130191	130609	131039	131482	131936	132405	132886
<b>ಒಟ್ಟು Total</b>		<b>1776421</b>	<b>1782795</b>	<b>1789345</b>	<b>1796077</b>	<b>1802997</b>	<b>1810104</b>	<b>1817406</b>	<b>1824905</b>	<b>1832605</b>	<b>1840512</b>	<b>1848630</b>

ಮೂಲ : DES, Bangalore

### 3. ಮಳೆ/ Rainfall

#### 3.1 ಮಳೆ ಮಾಪನ ಕೇಂದ್ರಗಳು, ವಾರ್ಷಿಕ ವಾಡಿಕೆ ಮಳೆ ಮತ್ತು ಮಳೆ ದಿನಗಳು

No.of Raingauge Stations, Annual Normal Rainfall and Rainy Days Year 2014

Sl. No.	Taluk	ಮಳೆ ಮಾಪನ ಕೇಂದ್ರಗಳು/Raingauge Stations			ವಾರ್ಷಿಕ ವಾಡಿಕೆ ಮಳೆ/Annual Normal Rainfall (1941 to 1990)	
		ಕಾರ್ಯನಿರ್ವಹಿಸುತ್ತಿರುವ Working R,Gs	ದುರಸ್ತಿಯಲ್ಲಿರುವ Not Working	ಒಟ್ಟು Total	ಮಳೆದಿನಗಳು Rainydays	ವಾಡಿಕೆ ಮಳೆ / Normal Rainfall
<b>1</b>	<b>2</b>	<b>140</b>	<b>141</b>	<b>142</b>	<b>143</b>	<b>144</b>
1	ಆಲೂರು Alur	6	0	6	69	973
2	ಅರಕಲಗೂಡು Arkalagud	7	0	7	73	870
3	ಅರಸೀಕೆರೆ Arsikere	7	0	7	54	664
4	ಬೇಲೂರು Belur	6	0	6	111	1031
5	ಚನ್ನರಾಯಪಟ್ಟಣ C.R. Patana	6	0	6	53	693
6	ಹಾಸನ Hassan	7	1	8	61	828
7	ಹೊಳೆನರಸೀಪುರ H.N. Pura	3	0	3	52	794
8	ಸಕಲೇಶಪುರ Sakleshpura	17	0	17	110	2222
<b>ಒಟ್ಟು Total</b>		<b>59</b>	<b>1</b>	<b>60</b>	<b>73</b>	<b>1009</b>

ಮಾಹಿತಿ : ಜಿಲ್ಲಾ ಸಂಖ್ಯಾ ಸಂಗ್ರಹಣಾಧಿಕಾರಿಗಳು, ಹಾಸನ

### 3.2 ವಾರ್ಷಿಕ ವಾಸ್ತವಿಕ ಮಳೆ

### 3.2 ACTUAL ANNUAL RAINFALL

ಕ್ರ. ಸಂ.	ತಾಲ್ಲೂಕು	ಮಳೆ (ಮಿ.ಮಿ.) / Rainfall (in mms)												
		2002 ದಿಂದ 2014 ರವರೆಗೆ ವಾರ್ಷಿಕ ವಾಸ್ತವಿಕ ಮಳೆ (ಮಿ.ಮಿ.) / Actual Annual Rainfall from 2002 to 2014 (mms)												
		2002	2003	2004	2005	2006	2007	2008	2009	2010	2011	2012	2013	2014
<b>1</b>	<b>2</b>	<b>145</b>	<b>146</b>	<b>147</b>	<b>148</b>	<b>149</b>	<b>150</b>	<b>151</b>	<b>152</b>	<b>153</b>	<b>154</b>	<b>155</b>		
1	ಆಲೂರು Alur	666	621	1297	1844	1478	1603	1669	1477	1647	1550	946	1271	1286
2	ಅರಕಲಗೂಡು Arkalagud	659	612	997	1343	789	1019	1010	844	1152	859	554	941	873
3	ಅರಸೀಕೆರೆ Arsikere	739	600	706	906	609	805	787	824	1058	536	445	558	824
4	ಬೇಲೂರು Belur	718	506	1221	1457	1230	1399	1415	1395	1452	1343	775	1149	1315
5	ಚನ್ನರಾಯಪಟ್ಟಣ C.R. Patana	617	476	902	1156	567	690	881	824	954	640	443	569	764
6	ಹಾಸನ Hassan	552	499	842	1172	849	964	1161	988	1303	830	645	865	1038
7	ಹೊಳೆನರಸೀಪುರ H.N. Pura	484	448	764	1146	646	793	948	912	1091	716	429	778	827
8	ಸಕಲೇಶಪುರ Sakleshpura	1389	1428	2895	3978	3400	3844	2850	3039	2688	2896	2334	2938	2667
<b>ಒಟ್ಟು Total</b>		<b>728</b>	<b>649</b>	<b>1203</b>	<b>1625</b>	<b>1196</b>	<b>1390</b>	<b>1340</b>	<b>1288</b>	<b>1418</b>	<b>1171</b>	<b>821</b>	<b>1134</b>	<b>1199</b>

ಮಾಹಿತಿ : ಜಿಲ್ಲಾ ಸಂಖ್ಯಾ ಸಂಗ್ರಹಣಾಧಿಕಾರಿಗಳು, ಹಾಸನ



## Rainfall 2002-2014

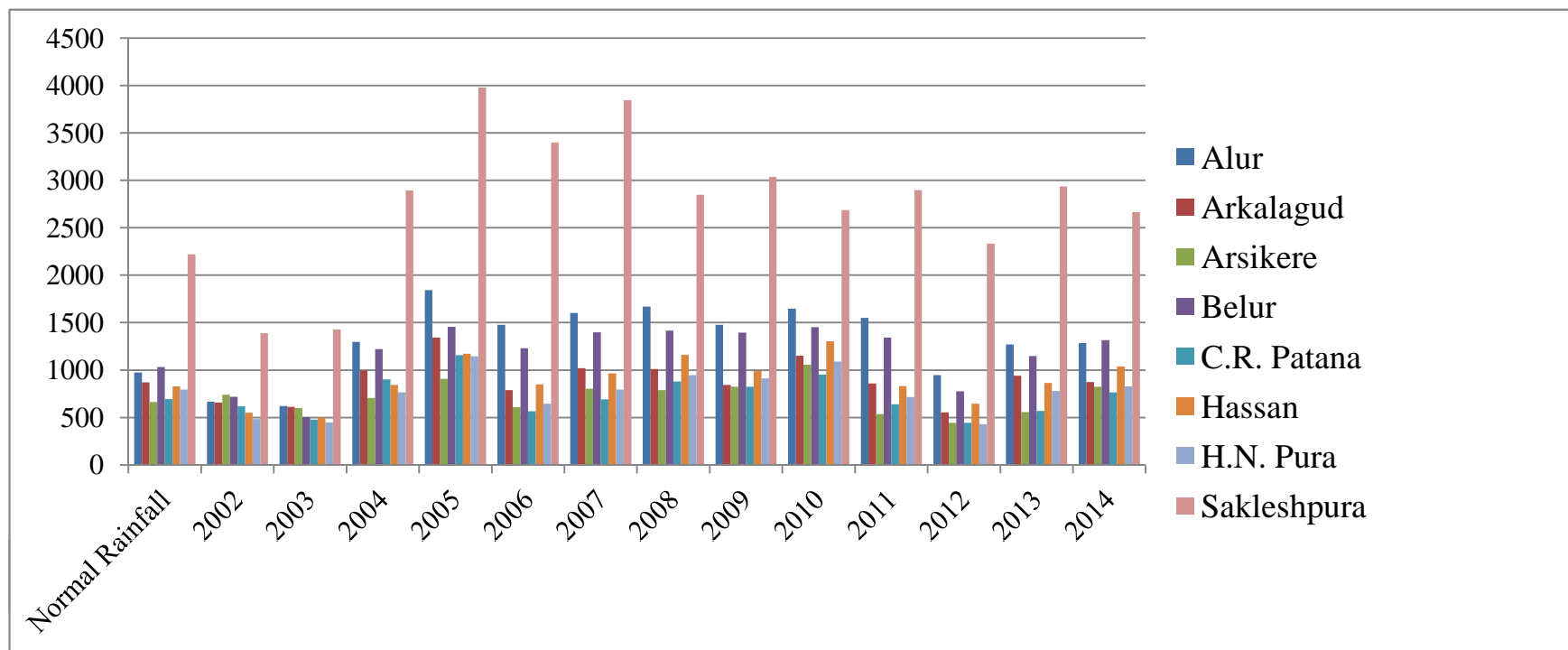

	Normal Rainfall	2002	2003	2004	2005	2006	2007	2008	2009	2010	2011	2012	2013	2014
Alur	973	666	621	1297	1844	1478	1603	1669	1477	1647	1550	946	1271	1286
Arkalagud	870	659	612	997	1343	789	1019	1010	844	1152	859	554	941	873
Arsikere	664	739	600	706	906	609	805	787	824	1058	536	445	558	824
Belur	1031	718	506	1221	1457	1230	1399	1415	1395	1452	1343	775	1149	1315
C.R. Patana	693	617	476	902	1156	567	690	881	824	954	640	443	569	764
Hassan	828	552	499	842	1172	849	964	1161	988	1303	830	645	865	1038
H.N. Pura	794	484	448	764	1146	646	793	948	912	1091	716	429	778	827
Sakleshpura	2222	1389	1428	2895	3978	3400	3844	2850	3039	2688	2896	2334	2938	2667

4. ಕೃಷಿ, ತೋಟಗಾರಿಕೆ ಮತ್ತು ರೇಷ್ಮೆ / Agriculture, Horticulture and Sericulture

4.1 ಭೂಮಿಯ ಬಳಕೆ/Land Utilisation (in Hectares)

Sl. No	Taluk	ಭೂಮಿಯ ಬಳಕೆ Land Utilisation 2014-15								
		ಭೌಗೋಳಿಕ ವಿಸ್ತೀರ್ಣ / Geographical Area	ಅರಣ್ಯ Forest	ಸಾಗುವಳಿ ಲಭ್ಯವಿಲ್ಲದಿರುವ ಭೂಮಿ Land not available for cultivation			ಸಾಗುವಳಿ ಮಾಡದಿರುವ ಇತರ ಭೂಮಿ / Other Uncultivated Land			
				ವ್ಯವಸಾಯೇತರ Land put to Non-Agricultural uses	ಬಂಜರು Barren & Un cultivable land	ಒಟ್ಟು Total	ಸಾಗುವಳಿಗೆ ಯೋಗ್ಯವಾದ ಬಂಜರು Cultivable-waste	ಖಾಯಂ ಗೋಮಾಳ Permanent Pasture	ವೃಕ್ಷ ಮತ್ತು ತೋಟಗಾರಿಕೆ Trees and Groves	ಒಟ್ಟು Total
1	2	<b>156</b>	<b>157</b>	<b>158</b>	<b>159</b>	<b>160</b>	<b>161</b>	<b>162</b>	<b>163</b>	<b>164</b>
1	ಆಲೂರು Alur	40265	487	7169	1250	8419	3975	1795	116	5886
2	ಅರಕಲಗೂಡು Arkalagud	64450	2458	5654	3363	9017	3560	2980	217	6757
3	ಅರಸೀಕೆರೆ Arsikere	123452	15049	8593	6330	14923	220	430	3415	4065
4	ಬೆಲೂರು Belur	76740	6634	5851	3864	9715	2689	5815	117	8621
5	ಚನ್ನರಾಯಪಟ್ಟಣ C.R. Patana	103464	697	10519	5319	15838	870	9275	374	10519
6	ಹಾಸನ Hassan	91818	3677	24184	4933	29117	794	544	318	1656
7	ಹೊಳೆನರಸೀಪುರ H.N. Pura	59524	3604	13844	2535	16379	273	240	347	860
8	ಸಕಲೇಶಪುರ Sakleshpura	102889	26169	4029	2771	6800	1761	11864	2059	15684
<b>ಒಟ್ಟು Total</b>		<b>662602</b>	<b>58775</b>	<b>79843</b>	<b>30365</b>	<b>110208</b>	<b>14142</b>	<b>32943</b>	<b>6963</b>	<b>54048</b>

ಮಾಹಿತಿ : ಜಿಲ್ಲಾ ಸಂಖ್ಯಾ ಸಂಗ್ರಹಣಾಧಿಕಾರಿಗಳು, ಹಾಸನ (ASCR) 2014-15

4. ಕೃಷಿ, ತೋಟಗಾರಿಕೆ ಮತ್ತು ರೇಷ್ಮೆ / Agriculture, Horticulture and Sericulture

4.1 ಭೂಮಿಯ ಬಳಕೆ/Land Utilisation (in Hectares)

Sl. No	Taluk	ಭೂಮಿಯ ಬಳಕೆ / Land Utilisation 2014-15 (in Hectares)					
		ಬೀಳು ಭೂಮಿ / Fallow Land			ಬಿತ್ತನೆ ಯಾದ ಪ್ರದೇಶ / Area Sown		
		ಚಾಲ್ತು / Current	ಇತರೆ / Other	ಒಟ್ಟು / Total	ನಿವ್ವಳ / Net	ಒಂದಕ್ಕಿಂತ ಹೆಚ್ಚು More than once	ಒಟ್ಟು / Total
1	2	165	166	167	168	169	170
1	ಆಲೂರು Alur	4987	3070	8057	17416	3318	20734
2	ಅರಕಲಗೂಡು Arkalagud	4710	814	5524	40694	19721	60415
3	ಅರಸೀಕೆರೆ Arsikere	7368	2605	9973	79442	24413	103855
4	ಬೆಲೂರು Belur	5503	1856	7359	44411	7600	52011
5	ಚನ್ನರಾಯಪಟ್ಟಣ C.R. Patana	7953	6122	14075	62335	2853	65188
6	ಹಾಸನ Hassan	7960	1221	9181	48187	15839	64026
7	ಹೊಳೆನರಸೀಪುರ H.N. Pura	4826	1213	6039	32642	4242	36884
8	ಸಕಲೇಶಪುರ Sakleshpura	4159	7251	11410	42826	3491	46317
<b>ಒಟ್ಟು Total</b>		<b>47466</b>	<b>24152</b>	<b>71618</b>	<b>367953</b>	<b>81477</b>	<b>449430</b>

ಮಾಹಿತಿ : ಜಿಲ್ಲಾ ಸಂಖ್ಯಾ ಸಂಗ್ರಹಣಾಧಿಕಾರಿಗಳು, ಹಾಸನ (ASCR) 2014-15

## LAND UTILIZATION (2014-15) [IN HECT]

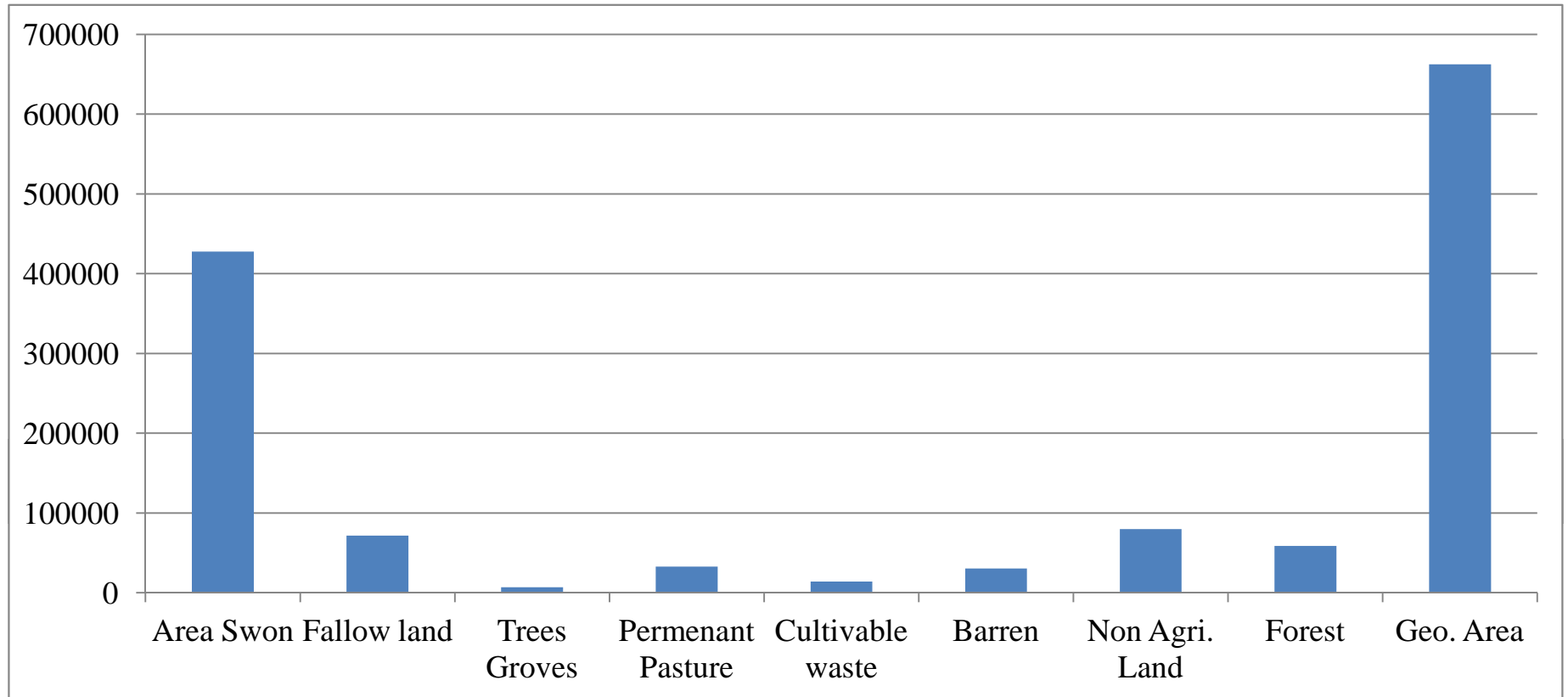

4.2 ವಿವಿಧ ಮೂಲಗಳಿಂದ ನೀರಾವರಿಯಾದ ನಿವ್ವಳ ಹಾಗೂ ಒಟ್ಟು ವಿಸ್ತೀರ್ಣ

Gross and Net area Irrigated under Different Sources

Sl. No.	Taluk	ನೀರಾವರಿಯಾದ ನಿವ್ವಳ ವಿಸ್ತೀರ್ಣ 2014-15 / Net area irrigated (Hectares)								
		ಕಾಲುವೆಗಳಿಂದ / Canals			ಕೆರೆಗಳಿಂದ / Tanks			ಬಾವಿಗಳಿಂದ / Wells		
		ಉದ್ದ (ಕಿ.ಮಿ) Length in KMs	ಒಟ್ಟು ನೀರಾವರಿಯಾದ ವಿಸ್ತೀರ್ಣ Gross Irrigated Area	ನಿವ್ವಳ ನೀರಾವರಿ ವಿಸ್ತೀರ್ಣ / Net Area Irrigated	ಸಂಖ್ಯೆಗಳು Nos	ಒಟ್ಟು ನೀರಾವರಿಯಾದ ವಿಸ್ತೀರ್ಣ Gross Irrigated Area	ನಿವ್ವಳ ನೀರಾವರಿ ವಿಸ್ತೀರ್ಣ / Net Area Irrigated	ಸಂಖ್ಯೆಗಳು Nos	ಒಟ್ಟು ನೀರಾವರಿಯಾದ ವಿಸ್ತೀರ್ಣ Gross Irrigated Area	ನಿವ್ವಳ ನೀರಾವರಿ ವಿಸ್ತೀರ್ಣ Net Area Irrigated
1	2	171	172	173	174	175	176	177	178	179
1	ಆಲೂರು Alur	40.00	3286	3032	920	1338	1258	39	35	15
2	ಅರಕಲಗೂಡು Arkalagud	95.80	11804	11618	804	4808	4452	265	126	84
3	ಅರಸೀಕೆರೆ Arsikere	0.00	0	0	249	3730	3704	41	0	0
4	ಬೇಲೂರು Belur	95.80	4515	4367	1624	1215	1014	116	48	36
5	ಚನ್ನರಾಯಪಟ್ಟಣ C.R. Patana	41.60	6776	6505	242	2760	2340	19	73	51
6	ಹಾಸನ Hassan	41.60	13578	11012	1063	7128	6989	57	339	308
7	ಹೊಳೆನರಸೀಪುರ H.N. Pura	205.00	7086	6450	333	2882	2514	5	75	60
8	ಸಕಲೇಶಪುರ Sakleshpura	0.00	0	0	831	523	410	410	13	6
<b>ಒಟ್ಟು Total</b>		<b>519.80</b>	<b>47045</b>	<b>42984</b>	<b>6066</b>	<b>24384</b>	<b>22681</b>	<b>952</b>	<b>709</b>	<b>560</b>

ಮಾಹಿತಿ : ಜಿಲ್ಲಾ ಸಂಖ್ಯಾ ಸಂಗ್ರಹಣಾಧಿಕಾರಿಗಳು, ಹಾಸನ (ASCR) 2014-15

## 4.2 ವಿವಿಧ ಮೂಲಗಳಿಂದ ನೀರಾವರಿಯಾದ ನಿವ್ವಳ ಹಾಗೂ ಒಟ್ಟು ವಿಸ್ತೀರ್ಣ

### Gross and Net area Irrigated under Different Sources

ಕ್ರ. ಸಂ.	ತಾಲ್ಲೂಕು	ನೀರಾವರಿಯಾದ ನಿವ್ವಳ ಪ್ರದೇಶ /Net area Irrigated under Different Sources (2014-15)									
		ಕೊಳವೆಬಾವಿಗಳು/ Tube Wells			ಏತ ನೀರಾವರಿ / Lift Irrigation			ಇತರೆ ಮೂಲಗಳಿಂದ Other		ಒಟ್ಟು / Total	
		ಸಂಖ್ಯೆಗಳು Nos	ಒಟ್ಟು ನೀರಾವರಿಯಾದ ವಿಸ್ತೀರ್ಣ/ Gross Irrigated Area	ನಿವ್ವಳ ನೀರಾವರಿ ವಿಸ್ತೀರ್ಣ/ Net Area Irrigated	ಸಂಖ್ಯೆಗಳು Nos	ಒಟ್ಟು ನೀರಾವರಿಯಾದ ವಿಸ್ತೀರ್ಣ / Gross Irrigated Area	ನಿವ್ವಳ ನೀರಾವರಿ ವಿಸ್ತೀರ್ಣ/ Net Area Irrigated	ಒಟ್ಟು ನೀರಾವರಿಯಾದ ವಿಸ್ತೀರ್ಣ/ Gross Irrigated Area	ನಿವ್ವಳ ನೀರಾವರಿ ವಿಸ್ತೀರ್ಣ/ Net Area Irrigated	ಒಟ್ಟು ನೀರಾವರಿಯಾದ ವಿಸ್ತೀರ್ಣ/Gross Irrigated Area	ನಿವ್ವಳ ನೀರಾವರಿ ವಿಸ್ತೀರ್ಣ/Net Area Irrigated
<b>1</b>	<b>2</b>	<b>180</b>	<b>181</b>	<b>182</b>	<b>183</b>	<b>184</b>	<b>185</b>	<b>186</b>	<b>187</b>	<b>188</b>	<b>189</b>
1	ಆಲೂರು Alur	997	986	714	5	0	0	1164	1013	6809	6032
2	ಅರಕಲಗೂಡು Arkalagud	3765	6137	6060	2	0	0	1584	899	24459	23113
3	ಅರಸೀಕೆರೆ Arsikere	14431	13982	13952	0	0	0	0	0	17712	17656
4	ಬೇಲೂರು Belur	3527	2730	2527	1	0	0	849	744	9357	8688
5	ಚನ್ನರಾಯಪಟ್ಟಣC .R. Patana	13756	4432	4045	0	0	0	0	0	14041	12941
6	ಹಾಸನ Hassan	7344	7092	3597	2	0	0	0	0	28137	21906
7	ಹೊಳೆನರಸೀಪುರH .N. Pura	2472	4628	3787	10	0	0	0	0	14671	12811
8	ಸಕಲೇಶಪುರ Sakleshpura	201	77	50	0	0	0	765	515	1378	981
<b>ಒಟ್ಟು Total</b>		<b>46493</b>	<b>40064</b>	<b>34732</b>	<b>20</b>	<b>0</b>	<b>0</b>	<b>4362</b>	<b>3171</b>	<b>116564</b>	<b>104128</b>

ಮಾಹಿತಿ : ಜಿಲ್ಲಾ ಸಂಖ್ಯಾ ಸಂಗ್ರಹಣಾಧಿಕಾರಿಗಳು, ಹಾಸನ (ASCR) 2014-15

4.3 ಪ್ರಮುಖ ಬೆಳೆಗಳ ವಿಸ್ತೀರ್ಣ / Area under principal crops Year: 2014-15

Sl. NO.	Taluk	ಪ್ರಮುಖ ಬೆಳೆಗಳ ವಿಸ್ತೀರ್ಣ / Area under principal crops ( In Hect.)							
		ಏಕದಳ ಧಾನ್ಯಗಳು ವಿಸ್ತೀರ್ಣ (ಹೆ) / Area under Cereals (Hect.)							
		ಭತ್ತ / Paddy	ಜೋಳ Jowar	ಸಜ್ಜೆ Bajra	ಮು.ಜೋಳ Maize	ರಾಗಿ Ragi	ಗೋಧಿ Wheat	ಇತರೆ ಏಕದಳ ಮತ್ತು ಉಪತ್ಯಣ ಧಾನ್ಯಗಳು Other Cereals & Minor Millets	ಒಟ್ಟು ಏಕದಳ ಧಾನ್ಯಗಳು ಮತ್ತು ಉಪತ್ಯಣ ಬೆಳೆಗಳು Total Cereals & Minor millets
1	2	190	191	192	193	194	195	196	197
1	ಆಲೂರು Alur	5282	20	0	5093	1429	0	0	11824
2	ಅರಕಲಗೂಡು Arkalagud	15085	0	0	9510	8212	0	0	32807
3	ಅರಸೀಕೆರೆ Arsikere	0	1075	0	14519	26259	0	0	41853
4	ಬೇಲೂರು Belur	6038	0	0	15832	5384	0	0	27254
5	ಚನ್ನರಾಯಪಟ್ಟಣ C.R. Patana	2860	11	0	7556	18812	0	0	29239
6	ಹಾಸನ Hassan	1936	20	0	23420	7583	0	0	32959
7	ಹೊಳೆನರಸೀಪುರ H.N. Pura	7228	0	0	7506	6671	0	0	21405
8	ಸಕಲೇಶಪುರ Sakleshpura	9643	0	0	0	28	0	0	9671
<b>ಒಟ್ಟು Total</b>		<b>48072</b>	<b>1126</b>	<b>0</b>	<b>83436</b>	<b>74378</b>	<b>0</b>	<b>0</b>	<b>207012</b>

ಮಾಹಿತಿ : ಜಿಲ್ಲಾ ಸಂಖ್ಯಾ ಸಂಗ್ರಹಣಾಧಿಕಾರಿಗಳು, ಹಾಸನ (ASCR) 2014-15

4.3 ಪ್ರಮುಖ ಬೆಳೆಗಳ ವಿಸ್ತೀರ್ಣ / Area under principal crops Year: 2014-15

ಕ್ರ. ಸಂ.	ತಾಲ್ಲೂಕು	ಪ್ರಮುಖ ಬೆಳೆಗಳ ವಿಸ್ತೀರ್ಣ / Area under principal crops					
		ದ್ವಿದಳ ಧಾನ್ಯಗಳು (ಹೆ) / pulses (Hect)					
		ತೊಗರಿ Tur	ಹುರುಳಿ Horse Gram	ಉದ್ದು Black Gram	ಹೆಸರು Green Gram	ಅವರೆ/Avare	ಅಲಸಂದಿ Cowpea
<b>1</b>	<b>2</b>	<b>198</b>	<b>199</b>	<b>200</b>	<b>201</b>	<b>202</b>	<b>203</b>
1	ಆಲೂರು Alur	67	37	0	0	5	16
2	ಅರಕಲಗೂಡು Arkalagud	140	982	73	48	642	3724
3	ಅರಸೀಕೆರೆ Arsikere	684	3030	1797	9860	1333	5390
4	ಬೆಲೂರು Belur	596	760	78	107	1247	307
5	ಚೆನ್ನರಾಯಪಟ್ಟಣ C.R. Patana	409	1492	106	263	884	1266
6	ಹಾಸನ Hassan	323	361	130	101	263	582
7	ಹೊಳೆನರಸೀಪುರ H.N. Pura	140	908	69	60	345	2595
8	ಸಕಲೇಶಪುರ Sakleshpura	0	0	0	0	0	18
<b>ಒಟ್ಟು Total</b>		<b>2359</b>	<b>7570</b>	<b>2253</b>	<b>10439</b>	<b>4719</b>	<b>13898</b>

ಮಾಹಿತಿ : ಜಿಲ್ಲಾ ಸಂಖ್ಯಾ ಸಂಗ್ರಹಣಾಧಿಕಾರಿಗಳು, ಹಾಸನ (ASCR) 2014-15



4.3 ಪ್ರಮುಖ ಬೆಳೆಗಳ ವಿಸ್ತೀರ್ಣ / Area under principal crops Year:2014-15

Sl.No	Taluk	ಪ್ರಮುಖ ಬೆಳೆಗಳ ವಿಸ್ತೀರ್ಣ / Area under principal crops					
		ದ್ವಿದಳ ಧಾನ್ಯಗಳು (ಹೆ) / pulses (Hect)				ಒಟ್ಟು ಹಣ್ಣುಗಳ ಬೆಳೆಯ ವಿಸ್ತೀರ್ಣ/Area under Total Fruits *	ಒಟ್ಟು ತರಕಾರಿಗಳ ಬೆಳೆಯ ವಿಸ್ತೀರ್ಣ/ Area under Total Vegetables*
		ಕಡಲೆ Bengal Gram	ಇತರೆ / Others Pulses	ಒಟ್ಟು ದ್ವಿದಳ ಧಾನ್ಯಗಳು Total Pulses including Tur & Bengalgram	ಒಟ್ಟು ಆಹಾರ ಧಾನ್ಯಗಳು Total Food Grains		
1	2	204	205	206	207	208	209
1	ಆಲೂರು Alur	14	0	139	11963	337	399
2	ಅರಕಲಗೂಡು Arkalagud	588	0	6197	39004	1432	2706
3	ಅರಸೀಕೆರೆ Arsikere	450	0	22544	64763	3017	2464
4	ಬೇಲೂರು Belur	142	0	3237	30491	539	1575
5	ಚನ್ನರಾಯಪಟ್ಟಣ C.R. Patana	310	0	4730	33969	772	2206
6	ಹಾಸನ Hassan	183	0	1943	34902	1253	15460
7	ಹೊಳೆನರಸೀಪುರH. N. Pura	160	0	4277	25682	390	3643
8	ಸಕಲೇಶಪುರ Sakleshpura	0	0	18	9689	1339	50
<b>ಒಟ್ಟು Total</b>		<b>1847</b>	<b>0</b>	<b>43085</b>	<b>250463</b>	<b>9079</b>	<b>28503</b>

ಮಾಹಿತಿ : ಜಿಲ್ಲಾ ಸಂಖ್ಯಾ ಸಂಗ್ರಹಣಾಧಿಕಾರಿಗಳು, ಹಾಸನ (ASCR) 2014-15

4.4 ಪ್ರಮುಖ ಎಣ್ಣೆ ಬೆಳೆಗಳ ವಿಸ್ತೀರ್ಣ /Area under Important Oil Seeds

Year:2014-15

ಕ್ರ. ಸಂ.	ತಾಲ್ಲೂಕು	ಪ್ರಮುಖ ಬೆಳೆಗಳ ವಿಸ್ತೀರ್ಣ / Area under principal crops										
		ಎಣ್ಣೆ ಕಾಳುಗಳು (ಹೆ) / Oil Seeds(Hect)										
		ಶೇಂಗಾ Ground Nut	ಸೂರ್ಯಕಾಂತಿ Sun Flower	ಕುಸುಮೆ Safflower	ಹರಳು Castor	ಎಳ್ಳು Sesamum	ಹುಚ್ಚೆಳು Niger seed	ಸೋಯ ಅವರೆ Soyabean	ಅಗಸೆ Linsed	ಇತರೆ oil Seeds	ಒಟ್ಟು ಎಣ್ಣೆ ಕಾಳುಗಳು Total oil Seeds	
1	2	210	211	212	213	214	215	216	217	218	219	
1	ಆಲೂರು Alur	0	0	0	0	0	40	0	0	0	0	50
2	ಅರಕಲಗೂಡು Arkalagud	254	0	0	110	20	0	0	0	0	0	516
3	ಅರಸೀಕೆರೆ Arsikere	273	404	0	495	2,280	222	0	0	0	0	3776
4	ಬೇಲೂರು Belur	62	504	0	195	227	586	0	0	0	0	1630
5	ಚನ್ನರಾಯಪಟ್ಟಣ C.R. Patana	72	0	0	75	662	568	0	0	0	0	1407
6	ಹಾಸನ Hassan	111	0	0	240	35	146	0	0	0	0	532
7	ಹೊಳೆನರಸೀಪುರH .N. Pura	42	0	0	199	389	309	0	0	0	0	939
8	ಸಕಲೇಶಪುರ Sakleshpura	0	0	0	0	0	0	0	0	0	0	8
<b>ಒಟ್ಟು Total</b>		<b>814</b>	<b>908</b>	<b>0</b>	<b>1314</b>	<b>3613</b>	<b>1871</b>	<b>0</b>	<b>0</b>	<b>0</b>	<b>0</b>	<b>8858</b>

ಮಾಹಿತಿ : ಜಿಲ್ಲಾ ಸಂಖ್ಯಾ ಸಂಗ್ರಹಣಾಧಿಕಾರಿಗಳು, ಹಾಸನ (ASCR) 2014-15

4.5 ವಾಣಿಜ್ಯ ಬೆಳೆಗಳ ವಿಸ್ತೀರ್ಣ /Area under Commercial Crops Year: 2014-15

Sl.NO	Taluk	ವಾಣಿಜ್ಯ ಬೆಳೆಗಳ ವಿಸ್ತೀರ್ಣ (ಹೆಕ್ಟೇರ್‌ಗಳಲ್ಲಿ)/Area under Commercial Crops (in Hectares)		
		ಹತ್ತಿ / Cotton	ಕಬ್ಬು / Sugar Cane	ತಂಬಾಕು / Tobacco
1	2	220	221	222
1	ಆಲೂರು Alur	0	0	0
2	ಅರಕಲಗೂಡು Arkalagud	0	0	9427
3	ಅರಸೀಕೆರೆ Arsikere	32	7	0
4	ಬೆಲೂರು Belur	366	186	0
5	ಚನ್ನರಾಯಪಟ್ಟಣ C.R. Patana	0	1155	0
6	ಹಾಸನ Hassan	2	316	0
7	ಹೊಳೆನರಸೀಪುರ H.N. Pura	0	936	2610
8	ಸಕಲೇಶಪುರ Sakleshpura	0	0	0
<b>ಒಟ್ಟು Total</b>		<b>400</b>	<b>2600</b>	<b>12037</b>

ಮಾಹಿತಿ : ಜಿಲ್ಲಾ ಸಂಖ್ಯಾ ಸಂಗ್ರಹಣಾಧಿಕಾರಿಗಳು, ಹಾಸನ (ASCR) 2014-15

**4.6 ಮುಖ್ಯ ಬೆಳೆಗಳ ಉತ್ಪಾದನೆ / Production of Important Crops Year:2011-12 (in Tonness)**

Sl.No.	Taluk	ಏಕದಳ ಧಾನ್ಯಗಳ ಉತ್ಪಾದನೆ / Production of Cereals							
		ಅಕ್ಕಿ / Rice	ಜೋಳ Jowar	ಸಜ್ಜೆ Bajra	ಮು.ಜೋಳ Maize	ರಾಗಿ Ragi	ಗೋಧಿ Wheat	ಒಟ್ಟು ಉಪತ್ಯಣ ಧಾನ್ಯಗಳು / Total Small Minor Millets	ಒಟ್ಟು ಏಕದಳ ಮತ್ತು ಉಪತ್ಯಣ ಧಾನ್ಯಗಳು/Total Cereals & Minor Millets
1	2	223	224	225	226	227	228	229	230
1	ಆಲೂರು Alur								
2	ಅರಕಲಗೂಡು Arkalagud								
3	ಅರಸೀಕೆರೆ Arsikere								
4	ಬೆಲೂರು Belur								
5	ಚನ್ನರಾಯಪಟ್ಟಣ C.R. Patana								
6	ಹಾಸನ Hassan								
7	ಹೊಳೆನರಸೀಪುರ H.N. Pura								
8	ಸಕಲೇಶಪುರ Sakleshpura								
<b>ಒಟ್ಟು Total</b>		<b>126009</b>	<b>1675</b>	<b>0</b>	<b>216693</b>	<b>94160</b>	<b>0</b>	<b>0</b>	<b>438537</b>

ತಾಲ್ಲೂಕುವಾರು ಮಾಹಿತಿ ಲಭ್ಯವಿಲ್ಲ

4.6 ಮುಖ್ಯ ಬೆಳೆಗಳ ಉತ್ಪಾದನೆ / Production of Important Crops Year:2011-12 (in Tonness)

ಕ್ರ. ಸಂ.	ತಾಲ್ಲೂಕು	ದ್ವಿದಳ ಧಾನ್ಯಗಳ ಉತ್ಪಾದನೆ / Production of Pulses (In Tonnes)									
		ತೂಗರಿ Tur	ಹುರುಳಿ Horse Gram	ಉದ್ದು Black Gram	ಹೆಸರು Green Gram	ಅವರೆ Avare	ಅಲಸಂದಿ Cowpea	ಕಡಲೆ Bengal Gram	ಇತರೆ ದ್ವಿದಳ ಧಾನ್ಯಗಳು Other Pulses	ಒಟ್ಟು ದ್ವಿದಳ ಧಾನ್ಯಗಳು Total Pulses	ಒಟ್ಟು ಆಹಾರ ಧಾನ್ಯಗಳು Total Food Grains
1	2	231	232	233	234	235	236	237	238	239	240
1	ಆಲೂರು Alur										
2	ಅರಕಲಗೂಡು Arkalagud										
3	ಅರಸೀಕೆರೆ Arsikere										
4	ಬೆಲೂರು Belur										
5	ಚೆನ್ನರಾಯಪಟ್ಟಣ C.R. Patana										
6	ಹಾಸನ Hassan										
7	ಹೊಳೆನರಸೀಪುರ H.N. Pura										
8	ಸಕಲೇಶಪುರ Sakleshpura										
<b>ಒಟ್ಟು Total</b>		<b>1600</b>	<b>8754</b>	<b>405</b>	<b>2234</b>	<b>3271</b>	<b>6032</b>	<b>1507</b>	<b>0</b>	<b>23803</b>	<b>462372</b>

ತಾಲ್ಲೂಕುವಾರು ಮಾಹಿತಿ ಲಭ್ಯವಿಲ್ಲ

4.7 ಪ್ರಮುಖ ಎಣ್ಣೆ ಕಾಳುಗಳ ಉತ್ಪಾದನೆ / Production of Important Oil Seeds Year: 2011-12 (in Tonness)

Sl.No	Taluk	ಎಣ್ಣೆ ಕಾಳುಗಳ ಉತ್ಪಾದನೆ/ Production of Oil Seeds (in tonnes)								
		ಶೇಂಗಾ Ground Nut	ಸೂರ್ಯಕಾಂತಿ Sun Flower	ಕುಸುಮೆ Safflower	ಹರಳು Castor	ಎಳ್ಳು Sesamum	ಅಗಸೆ Linsed	ಸೋಯಾಬೆನ್ Soyabean	ಹುಚ್ಚೆಕು Nigerseed	ಒಟ್ಟು ಎಣ್ಣೆ ಕಾಳುಗಳು Total oil Seeds
1	2	241	242	243	244	245	246	247	248	249
1	ಆಲೂರು Alur									
2	ಅರಕಲಗೂಡು Arkalagud									
3	ಅರಸೀಕೆರೆ Arsikere									
4	ಬೇಲೂರು Belur									
5	ಚನ್ನರಾಯಪಟ್ಟಣ C.R. Patana									
6	ಹಾಸನ Hassan									
7	ಹೊಳೆನರಸೀಪುರ H.N. Pura									
8	ಸಕಲೇಶಪುರ Sakleshpura									
<b>ಒಟ್ಟು Total</b>		<b>571</b>	<b>2542</b>	<b>0</b>	<b>1483</b>	<b>2799</b>	<b>0</b>	<b>0</b>	<b>302</b>	<b>7752</b>

ತಾಲ್ಲೂಕುವಾರು ಮಾಹಿತಿ ಲಭ್ಯವಿಲ್ಲ

4.8 ವಾಣಿಜ್ಯ ಬೆಳೆಗಳ ಉತ್ಪಾದನೆ 2011-12					4.9 ತೋಟದ ಬೆಳೆಗಳ ಉತ್ಪಾದನೆ 2014-15					
Production of commercial crops : (in Tonnes) Year:2011-12					Production of Plantation crops (In Tonnes)					
ಕ್ರ. ಸಂ.	ತಾಲ್ಲೂಕು	ಹತ್ತಿ Cotton *	ಕಬ್ಬು Sugarcane (H)	ತಂಬಾಕು Tobacco	ತೆಂಗು Coconut (Thousand nuts)	ಅಡಿಕೆ Arecanut (Processed)	ಏಲಕ್ಕಿ Cardamom	ಮೆಣಸು Pepper	ಗೋಡಂಬಿ Cashewnut (Processed)	ಕೋಕೊ Cocoa # in M.Tonnes
1	2	250	251	252	253	254	255	256	257	258
1	ಆಲೂರು Alur				175	235.00	18.60	610.68	0.00	0.00
2	ಅರಕಲಗೂಡು Arkalagud				2034	22172.12	11.78	49.21	35.00	44.40
3	ಅರಸೀಕೆರೆ Arsikere				27694	646.00	0.00	8.40	0.00	0.00
4	ಬೇಲೂರು Belur				2090	638.40	29.45	411.64	0.00	0.00
5	ಚೆನ್ನರಾಯಪಟ್ಟಣ C.R. Patana				24140	426.25	0.00	9.52	0.00	0.00
6	ಹಾಸನ Hassan				4733	796.32	0.14	0.00	0.00	0.00
7	ಹೊಳೆನರಸೀಪುರ H.N. Pura				38	1000.80	0.00	10.50	0.00	0.00
8	ಸಕಲೇಶಪುರ Sakleshpura				115	0.00	1624.49	0.00	0.00	5.22
ಒಟ್ಟು Total		178	213313	15666	61019	5959.89	1684.46	1099.95	33.00	49.62

ತಾಲ್ಲೂಕುವಾರು ಮಾಹಿತಿ ಲಭ್ಯವಿಲ್ಲ

ಮಾಹಿತಿ : FRE 2011-12

ಮಾಹಿತಿ : ತೋಟಗಾರಿಕೆ ಇಲಾಖೆ, ಹಾಸನ

4.10 ಮುಖ್ಯ ತೋಟಗಾರಿಕೆ ಬೆಳೆಗಳ ಉತ್ಪಾದನೆ (ಹಣ್ಣುಗಳು) (ಮೆ.ಟನ್ನುಗಳಲ್ಲಿ)

Production of Important Horticulture Crops (Fruits Crops) (M.Tonnes) Year:2014-15

ಕ್ರ.ಸಂ.	ತಾಲ್ಲೂಕು	ಬಾಳೆ Banana	ಮಾವು Mango	ನಿಂಬೆ Lemon	ಪೈನಾಪಲ್ Pine Apple	ಲೀಬೆ Guava	ದ್ರಾಕ್ಷಿ Grapes	ಸಪೋಟ Sapota	ದಾಳಂಬೆ Poma- granate	ಪಪ್ಪಾಯಿ Papaya
1	2	259	260	261	262	263	264	265	266	267
1	ಆಲೂರು Alur	1344	606	56	0	0	0	1216	0	200
2	ಅರಕಲಗೂಡು Arkalagud	14499	3514	646	0	480	0	1116	0	1035
3	ಅರಸೀಕೆರೆ Arsikere	33068	6688	143	0	253	0	1176	5628	504
4	ಬೆಲೂರು Belur	6180	2585	400	660	32	0	308	60	0
5	ಚನ್ನರಾಯಪಟ್ಟಣ C.R. Patana	9734	2547	135	0	550	0	1210	0	369
6	ಹಾಸನ Hassan	8320	3930	48	0	360	0	1408	0	1008
7	ಹೊಳೆನರಸೀಪುರ H.N. Pura	28620	1791	368	0	456	0	3456	0	966
8	ಸಕಲೇಶಪುರ Sakleshpura	13216	310	525	2277	0	0	0	0	0
<b>ಒಟ್ಟು Total</b>		<b>114981</b>	<b>21971</b>	<b>2321</b>	<b>2937</b>	<b>2131</b>	<b>0</b>	<b>9890</b>	<b>5688</b>	<b>4082</b>

ಮಾಹಿತಿ : ತೋಟಗಾರಿಕೆ ಇಲಾಖೆ, ಹಾಸನ



4.11 ಮುಖ್ಯ ತರಕಾರಿ ಬೆಳೆಗಳ ಉತ್ಪಾದನೆ (ಟನ್ನುಗಳಲ್ಲಿ)

Production of Important Vegetable Crops (in.Tons) (Year:2014-15)

Sl. NO	Taluk	ಆಲೂಗಡ್ಡೆ Potato	ಮೊಮೆಮೊ Tomato	ಬದನೆ Brinjal	ಹುರಳಕಾಯಿ Beans	ಗೊಲಿಕಾಯಿ Cluster Beans	ಈರುಳ್ಳಿ Onion	ಹಸಿರು ಮೆಣಸಿನ ಕಾಯಿ/Green Chilles	ಒಟ್ಟು ನೊಪ್ಪಿನ ತರಕಾರಿಗಳು Total Leafy Vegetables	ಒಟ್ಟು ಕುಂಬಳಜಾತಿ ತರಕಾರಿಗಳು/Total Gourd Variety Vegetables
1	2	268	269	270	271	272	273	274	275	276
1	ಆಲೂರು Alur	1698	6032	192	72	0	0	409.5	378	0
2	ಅರಕಲಗೂಡು Arkalagud	22450	2339	682	380	0	0	1484	270	3342
3	ಅರಸೀಕೆರೆ Arsikere	7287	29837	1624	954	0	648	2229.5	0	397.5
4	ಬೇಲೂರು Belur	12892	2939	1045	750	0	0	1833	0	129
5	ಚನ್ನರಾಯಪಟ್ಟಣ C.R. Patana	8940	3750	2898	270	0	0	5490	0	1982
6	ಹಾಸನ Hassan	171240	6672	2485	2002	0	0	3872	388	2692
7	ಹೊಳೆನರಸೀಪುರ H.N. Pura	27200	5656	2254	1610	0	320	5184	2039.5	18822.5
8	ಸಕಲೇಶಪುರ Sakleshpura	0	0	189	0	0	0	781	0	0
<b>ಒಟ್ಟು Total</b>		<b>251707</b>	<b>57225</b>	<b>11369</b>	<b>6038</b>	<b>0</b>	<b>968</b>	<b>21283</b>	<b>3075.5</b>	<b>27365</b>

ಮಾಹಿತಿ : ತೋಟಗಾರಿಕೆ ಇಲಾಖೆ, ಹಾಸನ

4.12 ಪ್ರಮುಖ ಬೆಳೆಗಳ ಇಳುವರಿ / Yield of Important Crops

(Year:2011-12)

ಕ್ರ. ಸಂ.	ತಾಲ್ಲೂಕು	ಏಕದಳ ಧಾನ್ಯಗಳ (ಕೆ.ಜಿ/ಹೆಕ್ಟೇರ್)/ Yield Of Cereals (K.G/Hect)							ಒಟ್ಟು ಉಪತ್ಯಣ ಧಾನ್ಯಗಳು Total Small Millets	ಒಟ್ಟು ಏಕದಳ ಮತ್ತು ಉಪತ್ಯಣ ಧಾನ್ಯಗಳು Total Cereals & Millets
		ಅಕ್ಕಿ Rice	ಜೋಳ Jowar	ಸಜ್ಜೆ Bajra	ಮು.ಜೋಳ Maize	ರಾಗಿ Ragi	ಗೋಧಿ Wheat			
1	2	277	278	279	280	281	282	283	284	
1	ಆಲೂರು Alur									
2	ಅರಕಲಗೂಡು Arkalagud									
3	ಅರಸೀಕೆರೆ Arsikere									
4	ಬೆಲೂರು Belur									
5	ಚನ್ನರಾಯಪಟ್ಟಣ C.R. Patana									
6	ಹಾಸನ Hassan									
7	ಹೊಳೆನರಸೀಪುರ H.N. Pura									
8	ಸಕಲೇಶಪುರ Sakleshpura									
<b>ಒಟ್ಟು Total</b>		<b>2714</b>	<b>811</b>	<b>0</b>	<b>3504</b>	<b>1378</b>	<b>0</b>	<b>2454</b>	<b>2454</b>	

ತಾಲ್ಲೂಕುಬಾರು ಮಾಹಿತಿ ಲಭ್ಯವಿಲ್ಲ

ಮಾಹಿತಿ : FRE 2011-12

4.12 ಪ್ರಮುಖ ಬೆಳೆಗಳ ಇಳುವರಿ / Yield of Important Crops

(Year:2011-12)

Sl. NO	Taluk	ದ್ವಿದಳ ಧಾನ್ಯಗಳ ಇಳುವರಿ (ಕೆ.ಜಿ/ಹೆಕ್ಟೇರ್) / Yield Of Pulses (K.G/Hect)									
		ತೊಗರಿ Tur	ಹುರುಳಿ Horse Gram	ಉದ್ದು Black Gram	ಹಸರು Green Gram	ಅವರೆ Avare	ಅಲಸಂದಿ Cowpea	ಕಡಲೆ Bengal Gram	ಇತರೆ Other Pulses	ಒಟ್ಟು ದ್ವಿದಳ ಧಾನ್ಯಗಳು Total Pulses	ಒಟ್ಟು ಆಹಾರ ಧಾನ್ಯಗಳು Total Food Grains
1	2	285	286	287	288	289	290	291	292	293	294
1	ಆಲೂರು Alur										
2	ಅರಕಲಗೂಡು Arkalagud										
3	ಅರಸೀಕೆರೆ Arsikere										
4	ಬೆಲೂರು Belur										
5	ಚೆನ್ನರಾಯಪಟ್ಟಣ C.R. Patana										
6	ಹಾಸನ Hassan										
7	ಹೊಳೆನರಸೀಪುರ H.N. Pura										
8	ಸಕಲೇಶಪುರ Sakleshpura										
<b>ಒಟ್ಟು Total</b>		<b>656</b>	<b>544</b>	<b>154</b>	<b>208</b>	<b>773</b>	<b>481</b>	<b>695</b>	<b>0</b>	<b>468</b>	<b>2014</b>

ತಾಲ್ಲೂಕುವಾರು ಮಾಹಿತಿ ಲಭ್ಯವಿಲ್ಲ

ಮಾಹಿತಿ : FRE 2011-12

4.13 ಪ್ರಮುಖ ಎಣ್ಣೆ ಬೀಜಗಳ ಇಳುವರಿ/ Yield of Important Oil Seeds - 2011-12

ಕ್ರ. ಸಂ.	ತಾಲ್ಲೂಕು	ಎಣ್ಣೆ ಬೀಜಗಳು ಇಳುವರಿ (ಕೆ.ಜಿ/ಹೆಕ್ಟೇರ್) / Yield Of Oil Seeds (K.G/Hect)								
		ಶೇಂಗಾ Ground Nut	ಸೂರ್ಯ ಕಾಂತಿ Sun Flower	ಕುಸುಮೆ Safflower	ಹರಳು Castor	ಅಗನೆ Linsed	ಸೋಯ ಅವರೆ Soyabean	ಎಳ್ಳು Sesamum	ಹುಚ್ಚೆಕು Niger seed	ಒಟ್ಟು ಎಣ್ಣೆ ಕಾಳುಗಳು Total oil Seeds
1	2	295	296	297	298	299	300	301	302	303
1	ಆಲೂರು Alur									
2	ಅರಕಲಗೂಡು Arkalagud									
3	ಅರಸೀಕೆರೆ Arsikere									
4	ಬೇಲೂರು Belur									
5	ಚನ್ನರಾಯಪಟ್ಟಣ C.R. Patana									
6	ಹಾಸನ Hassan									
7	ಹೊಳೆನರಸೀಪುರ H.N. Pura									
8	ಸಕಲೇಶಪುರ Sakleshpura									
ಒಟ್ಟು Total		758	1039	0	858	0	0	610	181	686

ತಾಲ್ಲೂಕುವಾರು ಮಾಹಿತಿ ಲಭ್ಯವಿಲ್ಲ

ಮಾಹಿತಿ : FRE 2011-12

4.14 ವಾಣಿಜ್ಯ ಬೆಳೆಗಳ ಉತ್ಪಾದನೆ					4.15 ತೋಟದ ಬೆಳೆಗಳ ಉತ್ಪಾದನೆ				
Yield of Commercial crops : (inKgs/ Hectare) Year:2011-12					Yield of Plantation crops (in Kgs/Hect) Year:2014-15				
Sl. NO	Taluk	ಹತ್ತಿ Cotton (in Bales)	ಕಬ್ಬು / SugarCane (H) (In Tonnes per Hectare)	ತಂಬಾಕು Tobacco	ಅಡಿಕೆ Arecanut (Processed)	ಏಲಕ್ಕಿ Cardamom	ಮೆಣಸು Pepper	ಗೋಡಂಬಿ Cashewnut (Processed)	ಕೋಕೊ Cocoa # (M.Tonnes/H ect)
1	2	304	305	306	307	308	309	310	311
1	ಆಲೂರು Alur				188.00	124.00	1454.00	0.00	0.00
2	ಅರಕಲಗೂಡು Arkalagud				1788.00	62.00	259.00	30.00	74.00
3	ಅರಸೀಕೆರೆ Arsikere				646.00	0.00	30.00	0.00	0.00
4	ಬೆಲೂರು Belur				399.00	155.00	1004.00	0.00	0.00
5	ಚನ್ನರಾಯಪಟ್ಟಣ C.R. Patana				275.00	0.00	34.00	0.00	0.00
6	ಹಾಸನ Hassan				474.00	1.00	0.00	0.00	0.00
7	ಹೊಳೆನರಸೀಪುರ H.N. Pura				32.00	0.00	0.00	0.00	0.00
8	ಸಕಲೇಶಪುರ Sakleshpura				556.00	7063.00	2009.00	0.00	9.00
ಒಟ್ಟು Total		362	103	1037	4358.00	7405.00	4790.00	30.00	83.00

ಮಾಹಿತಿ : FRE 2011-12

ಮಾಹಿತಿ : ತೋಟಗಾರಿಕೆ ಇಲಾಖೆ, ಹಾಸನ

4.16 ರಾಸಾಯನಿಕ ಗೊಬ್ಬರದ ವಿತರಣೆ (ಟನ್‌ಗಳಲ್ಲಿ) **Distribution of chemical fertilizers (In Tonnes) Year: 2014-15**

ಕ್ರಮ. ಸಂಖ್ಯೆ	ತಾಲ್ಲೂಕು	ಸಾರಜನಕ / Nitrozen	ರಂಜಕ / Phosphorus	ಪೋಟ್ಯಾಷ್ / Potash	ಒಟ್ಟು / Total
1	2	312	313	314	315
1	ಆಲೂರು Alur	825.24	475.50	381.92	1682.66
2	ಅರಕಲಗೂಡು Arkalagud	2824.09	1855.36	635.82	5315.27
3	ಅರಸೀಕೆರೆ Arsikere	1691.73	1432.92	595.79	3720.44
4	ಬೇಲೂರು Belur	2076.98	1584.55	940.79	4602.32
5	ಚನ್ನರಾಯಪಟ್ಟಣ C.R. Patana	3105.62	1755.71	1395.07	6256.40
6	ಹಾಸನ Hassan	12924.25	6657.69	5151.42	24733.36
7	ಹೊಳೆನರಸೀಪುರ H.N. Pura	1362.46	966.06	1018.75	3347.27
8	ಸಕಲೇಶಪುರ Sakleshpura	2192.20	1599.64	1319.17	5111.01
<b>ಒಟ್ಟು Total</b>		<b>27002.57</b>	<b>16327.43</b>	<b>11438.73</b>	<b>54768.73</b>

ಮಾಹಿತಿ : ಜಂಟಿ ಕೃಷಿ ನಿರ್ದೇಶಕರು, ಹಾಸನ

**4.17 ಬತ್ತನೆ ಬೀಜಗಳ ವಿತರಣೆ / Sowing Seeds Distribution**

Sl. No.	Taluk	2014-15ನೇ ಸಾಲಿನಲ್ಲಿ ವಿತರಿಸಿದ ಬತ್ತನೆ ಬೀಜಗಳು (ಕ್ವಿಂಟಾಲ್‌ಗಳಲ್ಲಿ) Sowing Seeds distributed during 2014-15									
		ಬತ್ತ Paddy	ಗೋಧಿ Wheat	ಜೋಳ Jowar	ರಾಗಿ Ragi	ಮೆಕ್ಕೆಜೋಳ Maize	ಸಜ್ಜೆ Bajra	ಕಡಲೆ Bengal Gram	ಕುಸುಬೆ Safflower	ತೊಗರಿ Tur	ಉದ್ದು Black Gram
1	2	<b>316</b>	<b>317</b>	<b>318</b>	<b>319</b>	<b>320</b>	<b>321</b>	<b>322</b>	<b>323</b>	<b>324</b>	<b>325</b>
1	ಆಲೂರು Alur	157.00	0.00	0.00	13	736	0.00	0.00	0.00	0	0
2	ಅರಕಲಗೂಡು Arkalagud	829.00	0.00	0.00	14	672	0.00	115	0.00	0	0
3	ಅರಸೀಕೆರೆ Arsikere	0.00	0.00	46	63	1240	0.00	169	0.00	26	25
4	ಬೇಲೂರು Belur	427.00	0.00	2	17	1236	0.00	25	0.00	0	4
5	ಚನ್ನರಾಯಪಟ್ಟಣ C.R. Patana	330.00	0.00	0.03	253	974	0.00	157	0.00	11	0
6	ಹಾಸನ Hassan	117.00	0.00	0.00	72	2121	0.00	119	0.00	2	0
7	ಹೊಳೆನರಸೀಪುರ H.N. Pura	169.00	0.00	0.00	16	639	0.00	128	0.00	1	0
8	ಸಕಲೇಶಪುರ Sakleshpura	1007.00	0.00	0.00	1	0	0.00	0	0.00	0	0
<b>ಒಟ್ಟು Total</b>		<b>3036.00</b>	<b>0.00</b>	<b>48</b>	<b>449</b>	<b>7618</b>	<b>0.00</b>	<b>713</b>	<b>0.00</b>	<b>40</b>	<b>29</b>

ಮಾಹಿತಿ : ಜಂಟಿ ಕೃಷಿ ನಿರ್ದೇಶಕರು, ಹಾಸನ

**4.17 ಬತ್ತನೆ ಬೀಜಗಳ ವಿತರಣೆ / Sowing Seeds Distribution**

ಕ್ರ. ಸಂ.	ತಾಲ್ಲೂಕು	2014-15ನೇ ಸಾಲಿನಲ್ಲಿ ವಿತರಿಸಿದ ಬತ್ತನೆ ಬೀಜಗಳು (ಕ್ವಿಂಟಾಲ್‌ಗಳಲ್ಲಿ) Sowing Seeds distributed during 2014-15							
		ತೂಗಲಿ Tur	ಉದ್ದು Black Gram	ಹಸರು Green Gram	ಅಲಸಂದಿ Cowpea	ಶೇಂಗಾ Ground Nut	ಸೂರ್ಯ ಕಾಂತಿ Sun Flower	ಸೂರ್ಯ ಆವರೆ Sowa bean	ಒಟ್ಟು ಪ್ರಮಾಣ Total Quantity
<b>1</b>	<b>2</b>	<b>326</b>	<b>327</b>	<b>328</b>	<b>329</b>	<b>330</b>	<b>331</b>	<b>332</b>	<b>333</b>
1	ಆಲೂರು Alur	0.00	0.00	0	1.00	0	0	0	907
2	ಅರಕಲಗೂಡು Arkalagud	0.00	0.00	0	29.00	11	0	0	1671
3	ಅರಸೀಕೆರೆ Arsikere	0.00	0.00	185	65.00	1	19	0	1840
4	ಬೇಲೂರು Belur	0.00	0.00	2	11.00	0	2	0	1725
5	ಚನ್ನರಾಯಪಟ್ಟಣC. R. Patana	0.00	0.00	31	5.00	0	0	0	1761
6	ಹಾಸನ Hassan	0.00	0.00	5	5.00	1	0	0	2441
7	ಹೊಳೆನರಸೀಪುರ H.N. Pura	0.00	0.00	2	0.00	0	0	0	954
8	ಸಕಲೇಶಪುರ Sakleshpura	0.00	0.00	0	1.00	0	0	0	1010
<b>ಒಟ್ಟು Total</b>		<b>0.00</b>	<b>0.00</b>	<b>225</b>	<b>117.00</b>	<b>13</b>	<b>21</b>	<b>0</b>	<b>12309</b>

ಮಾಹಿತಿ : ಜಂಟಿ ಕೃಷಿ ನಿರ್ದೇಶಕರು, ಹಾಸನ



4.18. ರೇಷ್ಮೆ / Sericulture

Year: 2014-15 (in Nos.)

ಕ್ರ. ಸಂ.	ತಾಲ್ಲೂಕು	ಹಿಪ್ಪು ನೇರಳೆ ಬೆಳೆ ವಿಸ್ತೀರ್ಣ/Area under mulberry (Hects)	ರೇಷ್ಮೆಗೂಡು ಉತ್ಪಾದನೆ (ಟನ್‌ಗಳಲ್ಲಿ) Cocoon Production (in tonnes)	ರೇಷ್ಮೆ ಕೃಷಿ ಕೈಕೊಂಡಿರುವ ಗ್ರಾಮದ ಸಂಖ್ಯೆ / No.of villages engaged on Mulberry	ಕಸುಬು ಕೈಗೊಂಡ ರೈತರ ಸಂಖ್ಯೆ / No.of farmers engaged in occupation				ಉತ್ಪಾದಿಸಿದ ರೇಷ್ಮೆಯ ಮೌಲ್ಯ(ಲಕ್ಷ ರೂ.ಗಳಲ್ಲಿ) Value of Silk Produced (Rs.in lakhs)	ರೇಷ್ಮೆ ಗೂಡಿನ ಮಾರುಕಟ್ಟೆಗಳು Cocoon Markets
					ಪರಿಶಿಷ್ಟ ಜಾತಿ SC	ಪರಿಶಿಷ್ಟ ಪಂಗಡ ST	ಇತರೆ Others	ಒಟ್ಟು Total		
<b>1</b>	<b>2</b>	<b>334</b>	<b>335</b>	<b>336</b>	<b>337</b>	<b>338</b>	<b>339</b>	<b>340</b>	<b>341</b>	<b>342</b>
1	ಆಲೂರು Alur	25.36	5.888	16	3	3	19	25	24.11	0
2	ಅರಕಲಗೂಡು Arkalagud	217.45	131.724	96	23	6	280	309	539.43	0
3	ಅರಸೀಕೆರೆ Arsikere	107.44	30.663	41	14	2	147	163	125.57	0
4	ಬೇಲೂರು Belur	110.50	41.136	31	20	1	118	142	168.46	0
5	ಚನ್ನರಾಯಪಟ್ಟಣ C.R. Patana	460.88	244.345	106	38	2	646	686	1000.63	0
6	ಹಾಸನ Hassan	108.44	44.397	65	5	0	123	128	181.81	1
7	ಹೊಳೆನರಸೀಪುರ H.N. Pura	158.30	42.268	65	14	4	154	172	173.09	0
8	ಸಕಲೇಶಪುರ Sakleshpura	9.38	0.375	6	1	0	8	9	1.54	0
<b>ಒಟ್ಟು Total</b>		<b>1197.75</b>	<b>540.796</b>	<b>426.00</b>	<b>118</b>	<b>18</b>	<b>1495</b>	<b>1634</b>	<b>2214.64</b>	<b>1</b>

ಮೂಲ : ಉಪ ನಿರ್ದೇಶಕರ, ರೇಷ್ಮೆ ಇಲಾಖೆ

4.18. ರೇಷ್ಮೆ / Sericulture

Year: 2014-15 (in Nos.)

Sl. No.	Taluk	ಕೆಟಲಿಟಿಕ್ ಅಭಿವೃದ್ಧಿ ಯೋಜನೆಯಡಿ ಸಹಾಯ ಪಡೆದ ರೈತರ ಸಂಖ್ಯೆ				ವರದಾನ ಯೋಜನೆಯಡಿ ಸಹಾಯ ಪಡೆದ ರೈತರ ಸಂಖ್ಯೆ				ವಿಶೇಷ ಘಟಕ ಮತ್ತು ಗಿರಿಜನ ಉಪಯೋಜನೆಯಡಿಯಲ್ಲಿನ ಫಲಾನಿಭವಿಗಳ ಸಂಖ್ಯೆ Beneficiaries under Special Component and Tribal Sub Plan	
		ಪರಿಶಿಷ್ಟ ಜಾತಿ/SC	ಪರಿಶಿಷ್ಟ ಪಂಗಡ/ST	ಇತರೆ Others	ಒಟ್ಟು Total	ಪರಿಶಿಷ್ಟ ಜಾತಿ SC	ಪರಿಶಿಷ್ಟ ಪಂಗಡ ST	ಇತರೆ Others	ಒಟ್ಟು Total	SCP	TSP
1	2	343	344	345	346	347	348	349	350	351	352
1	ಆಲೂರು Alur	0	0	6	6	3	3	10	16	0	1
2	ಅರಕಲಗೂಡು Arkalagud	4	0	44	48	12	1	70	83	6	1
3	ಅರಸೀಕೆರೆ Arsikere	0	0	3	3	1	0	4	5	1	0
4	ಬೇಲೂರು Belur	0	0	36	36	3	0	63	66	4	0
5	ಚನ್ನರಾಯಪಟ್ಟಣ C.R. Patana	5	0	50	55	4	1	50	55	5	0
6	ಹಾಸನ Hassan	4	0	64	68	17	2	162	181	5	1
7	ಹೊಳೆನರಸೀಪುರ H.N. Pura	0	0	60	60	5	1	127	133	9	1
8	ಸಕಲೇಶಪುರ Sakleshpura	1	0	188	189	17	0	36	53	8	0
<b>ಒಟ್ಟು Total</b>		<b>14</b>	<b>0</b>	<b>451</b>	<b>465</b>	<b>62</b>	<b>8</b>	<b>522</b>	<b>592</b>	<b>38</b>	<b>4</b>

ಮೂಲ : ಉಪ ನಿರ್ದೇಶಕರ, ರೇಷ್ಮೆ ಇಲಾಖೆ

**5. ಪಶುಪಾಲನೆ / Animal Husbandry**  
**5.1 ಜಾನುವಾರು ಗಣತಿ / Livestock Census (In Nos)**

ಕ್ರ. ಸಂ.	ತಾಲ್ಲೂಕು	ಜಾನುವಾರು ಗಣತಿ / Livestock Census								
		ದನಕರುಗಳು / Cattle				ಎಮ್ಮೆಗಳು Buffaloes	ಕುರಿಗಳು/ Sheep			
		ಸ್ಥಳೀಯ Indigenious	ವಿದೇಶಿ ತಳಿ Exotic	ಮಿಶ್ರ ತಳಿ Cross Breed	ಒಟ್ಟು Total		ಸ್ಥಳೀಯ Indigenious	ವಿದೇಶಿ ತಳಿ Exotic	ಮಿಶ್ರ ತಳಿ Cross	ಒಟ್ಟು / Total
<b>1</b>	<b>2</b>	<b>353</b>	<b>354</b>	<b>355</b>	<b>356</b>	<b>357</b>	<b>358</b>	<b>359</b>	<b>360</b>	<b>361</b>
1	ಆಲೂರು Alur	24562	0	19345	43907	3836	531	0	6	537
2	ಅರಕಲಗೂಡು Arkalagud	56906	0	33330	90236	23075	5022	0	54	5076
3	ಅರಸೀಕೆರೆ Arsikere	65595	0	40721	106316	12347	57539	0	80	57619
4	ಬೆಲೂರು Belur	56219	0	30258	86477	8985	7823	0	38	7861
5	ಚನ್ನರಾಯಪಟ್ಟಣ C.R. Patana	34049	0	38080	72129	45624	33803	0	470	34273
6	ಹಾಸನ Hassan	43936	0	73790	117726	13809	20915	0	345	21260
7	ಹೊಳೆನರಸೀಪುರ H.N. Pura	33298	0	25575	58873	25385	33493	0	15	33508
8	ಸಕಲೇಶಪುರ Sakleshpura	22547	0	8249	30796	8203	418	0	133	551
<b>ಒಟ್ಟು Total</b>		<b>337112</b>	<b>0</b>	<b>269348</b>	<b>606460</b>	<b>141264</b>	<b>159544</b>	<b>0</b>	<b>1141</b>	<b>160685</b>

ಮೂಲ : ಉಪನಿರ್ದೇಶಕರು, ಪಶು ಪಾಲನಾ ಮತ್ತು ಪಶುವೈದ್ಯ ಇಲಾಖೆ

5.1 ಜಾನುವಾರು ಗಣತಿ / Livestock Census

ಸ. ಸಂ.	Taluk	ಜಾನುವಾರು ಗಣತಿ /Livestock Census					ಜಾನುವಾರು ಗಣತಿ /Livestock Census				
		ಮೇಕೆಗಳು Goats	ಹಂದಿಗಳು / Pigs				ಮೊಲಗಳು Rabbits	ನಾಯಿಗಳು Dogs	ಇತರೆ Others	ಒಟ್ಟು ಜಾನುವಾರುಗಳು Total Livestock	ಕೋಳಿಗಳು Poultry
			ಸ್ಥಳೀಯ Indigenious	ವಿದೇಶಿ Exotic	ಮಿಶ್ರ ತಳಿ Cross Breed	ಒಟ್ಟು Total					
1	2	362	363	364	365	366	367	368	369	370	371
1	ಆಲೂರು Alur	2625	7	0	1	8	64	3541	40	54558	227342
2	ಅರಕಲಗೂಡು Arkalagud	16904	202	0	65	267	403	2156	8	138125	61075
3	ಅರಸೀಕೆರೆ Arsikere	25551	151	0	26	177	50	4142	53	206255	692055
4	ಬೀಲೂರು Belur	6728	118	0	119	237	77	5844	1	116210	209754
5	ಜೆನ್ನರಾಯಪಟ್ಟಣ C.R. Patana	24408	218	0	157	375	35	6216	241	183301	90700
6	ಹಾಸನ Hassan	9965	492	0	148	640	75	6696	373	170544	1155037
7	ಹೊಳೆನರಸೀಪುರ H.N. Pura	11786	161	0	6	167	38	3833	83	133673	77757
8	ಸಕಲೇಶಪುರ Sakleshpura	1438	197	0	87	284	182	10229	13	51696	64879
<b>ಒಟ್ಟು Total</b>		<b>99405</b>	<b>1546</b>	<b>0</b>	<b>609</b>	<b>2155</b>	<b>924</b>	<b>42657</b>	<b>812</b>	<b>1054362</b>	<b>2578599</b>

ಮೂಲ : ಉಪನಿರ್ದೇಶಕರು, ಪಶು ಪಾಲನಾ ಮತ್ತು ಪಶುವೈದ್ಯ ಇಲಾಖೆ

5.2 ಪಶುವೈದ್ಯ ಆಸ್ಪತ್ರೆಗಳು / Veterinary Hospitals as on 31.3.2015 ( In Nos.)

Sl.No.	Taluk	ಪಶುವೈದ್ಯ ಸಂಸ್ಥೆಗಳು / Veterinary Institutions						
		ಪಶು ಆಸ್ಪತ್ರೆಗಳು Veterinary Hospitals	ಚಿಕಿತ್ಸಾಲಯಗಳು Dispensaries	ಪ್ರಾಥಮಿಕ ಪಶು ವೈದ್ಯ ಕೇಂದ್ರಗಳು Primary Veterinary Centres	ಸಂಚಾರಿ ಚಿಕಿತ್ಸಾಲಯಗಳು Mobile Dispensaries	ಕೃತಕ ಗರ್ಭಧಾರಣ ಕೇಂದ್ರಗಳು Artificial Insemination Centres	ಇತರೆ Others	ಒಟ್ಟು Total
1	2	372	373	374	375	376	377	378
1	ಆಲೂರು Alur	2	4	6	1	1	0	14
2	ಅರಕಲಗೂಡು Arkalagud	5	9	7	1	1	0	23
3	ಅರಸೀಕೆರೆ Arsikere	5	10	20	1	4	0	40
4	ಬೀಲೂರು Belur	3	10	4	1	0	0	18
5	ಚನ್ನರಾಯಪಟ್ಟಣ C.R. Patana	5	16	28	1	0	0	50
6	ಹಾಸನ Hassan	6	11	14	1	3	0	35
7	ಹೊಳೆನರಸೀಪುರ H.N. Pura	3	13	12	1	0	0	29
8	ಸಕಲೇಶಪುರ Sakleshpura	5	3	8	1	1	0	18
<b>ಒಟ್ಟು Total</b>		<b>34</b>	<b>76</b>	<b>99</b>	<b>8</b>	<b>10</b>	<b>0</b>	<b>227</b>

ಮೂಲ : ಉಪನಿರ್ದೇಶಕರು, ಪಶು ಪಾಲನಾ ಮತ್ತು ಪಶುವೈದ್ಯ ಇಲಾಖೆ

**5.3 ಕೃತಕ ಗರ್ಭಧಾರಣೆ ಹಾಗೂ ಇತರೆ ಹೈನುಗಾರಿಕೆ ಉತ್ಪಾದನೆ**  
**Artificial Insemination and Dairy Production, Year:2014-15**

ಕ್ರ. ಸಂ.	ತಾಲ್ಲೂಕು	ಕೃತಕ ಗರ್ಭಧಾರಣೆ Artificial Insemination Done (Numbers)	ಚಿಕಿತ್ಸೆ ನೀಡಲಾದ ಪ್ರಾಣಿಗಳು No.of animals treated	ಹಾಲು ಉತ್ಪಾದನೆ ( ಸಾವಿರ ಟನ್) Production of Milk (in Thousand	ಮೊಟ್ಟೆ ಉತ್ಪಾದನೆ (ಲಕ್ಷ ಸಂಖ್ಯೆ) Production of Eggs. (in Lakhs Nos)	ಮಾಂಸ ಉತ್ಪಾದನೆ (ಟನ್‌ಗಳಲ್ಲಿ) Meat Production (in Tonnes)
1	2	<b>379</b>	<b>380</b>	<b>381</b>	<b>382</b>	<b>383</b>
1	ಆಲೂರು Alur	10376	24033	10744.2	636.55	31.78
2	ಅರಕಲಗೂಡು Arkalagud	30362	79774	21870.36	171.01	224.98
3	ಅರಸೀಕೆರೆ Arsikere	39385	99194	28511.28	1937.75	834.42
4	ಬೆಲೂರು Belur	23315	45483	18504.72	587.31	150.45
5	ಚನ್ನರಾಯಪಟ್ಟಣ C.R. Patana	33747	82733	25962.12	253.96	594.31
6	ಹಾಸನ Hassan	39300	85160	44396.64	3234.1	324.01
7	ಹೊಳೆನರಸೀಪುರ H.N. Pura	22264	65350	18062.64	217.72	455.83
8	ಸಕಲೇಶಪುರ Sakleshpura	7264	32462	6566.4	181.66	25.57
<b>ಒಟ್ಟು Total</b>		<b>206013</b>	<b>514189</b>	<b>174618.36</b>	<b>7220.06</b>	<b>2641.35</b>

ಮೂಲ : ಉಪನಿರ್ದೇಶಕರು, ಪಶು ಪಾಲನಾ ಮತ್ತು ಪಶುವೈದ್ಯ ಇಲಾಖೆ

**5.4 ಮೀನುಗಾರಿಕೆ/Fisheries Year: 2014-15**

Sl.No.	Taluk	ಹಿಡುವಳಿ ಮೀನು (ಟನ್ನುಗಳಲ್ಲಿ) Fish catch (in tonnes)	ಮಂಜುಗೆಡ್ಡೆ ಕಾರ್ಖಾನೆಗಳು / Ice Plants		ಶೀಘ್ರಲೇಖಕರಣ ಕೇಂದ್ರಗಳು Cold storages		ಕೆರೆಗಳ ಸಂಖ್ಯೆ (ಮೀನುಗಾರಿಕೆಗೆ ಸಂಬಂಧಿಸಿದಂತೆ) / Total tanks (for fisheries)	
			ಸಂಖ್ಯೆ No.	ಸಾಮರ್ಥ್ಯ / Capacity (M. Tonnes/ day)	ಸಂಖ್ಯೆ No.	ಸಾಮರ್ಥ್ಯ Capacity (M. Tonnes)	ಪಂ.ರಾಜ್ ಸಂಸ್ಥೆಗೆ ಸೇರಿದ Panchayat Raj	ಸಣ್ಣ ನೀರಾವರಿಗೆ ನೇಲಿದ / Minor Irrigation
1	2	<b>384</b>	<b>385</b>	<b>386</b>	<b>387</b>	<b>388</b>	<b>389</b>	<b>390</b>
1	ಆಲೂರು Alur	365.68	0	0	0	0	454	4
2	ಅರಕಲಗೂಡು Arkalagud	539.97	0	0	0	0	732	16
3	ಅರಸೀಕೆರೆ Arsikere	918.74	0	0	0	0	120	38
4	ಬೆಲೂರು Belur	1990.38	0	0	0	0	650	31
5	ಚನ್ನರಾಯಪಟ್ಟಣ C.R. Patana	1870.48	0	0	0	0	136	30
6	ಹಾಸನ Hassan	2091.00	2	1	0	0	375	36
7	ಹೊಳೆನರಸೀಪುರH .N. Pura	1711.57	0	0	0	0	167	11
8	ಸಕಲೇಶಪುರ Sakleshpura	808.18	0	0	0	0	494	0
<b>ಒಟ್ಟು Total</b>		<b>10296</b>	<b>2</b>	<b>1</b>	<b>0</b>	<b>0</b>	<b>3128</b>	<b>166</b>

ಮೂಲ : ಮೀನುಗಾರಿಕೆ ಹಿರಿಯ ಸಹಾಯಕರು,

## 5.4 ಮೀನುಗಾರಿಕೆ/Fisheries Year:2014-15

ಕ್ರ.ಸಂ.	ತಾಲ್ಲೂಕು	ಮೀನುಗಾರಿಕೆಯಲ್ಲಿ ತೊಡಗಿರುವ ಕುಟುಂಬಗಳ ಸಂಖ್ಯೆ / Families involved in fisheries		* ಮತ್ಸ್ಯಾಶ್ರಯ ಯೋಜನೆ ಫಲಾನುಭವಿಗಳ ಸಂಖ್ಯೆ No.of Beneficiaries under Mathsasraya scheme	ಮೀನುಮರಿ ಬಿತ್ತನೆ ಸಂಖ್ಯೆ (ಲಕ್ಷಗಳಲ್ಲಿ) / Fish lets (In lakhs)	ಮೀನು ಮಾರುಕಟ್ಟೆಗಳ ಸಂಖ್ಯೆ / Fish markets (No)
		ಪೂರ್ಣಕಾಲಿಕ Full Time	ಅರೆಕಾಲಿಕ/Part Time			
<b>1</b>	<b>2</b>	<b>391</b>	<b>392</b>	<b>393</b>	<b>394</b>	<b>395</b>
1	ಆಲೂರು Alur	50	20	0	8.27	1
2	ಅರಕಲಗೂಡು Arkalagud	300	100	15	29.29	1
3	ಅರಸೀಕೆರೆ Arsikere	200	400	10	18.52	1
4	ಬೆಲೂರು Belur	200	400	15	22.84	1
5	ಚನ್ನರಾಯಪಟ್ಟಣ C.R. Patana	400	400	10	22.84	1
6	ಹಾಸನ Hassan	300	600	10	39.96	1
7	ಹೊಳೆನರಸೀಪುರH .N. Pura	100	150	15	35.77	1
8	ಸಕಲೇಶಪುರ Sakleshpura	20	40	10	12.48	1
<b>ಒಟ್ಟು Total</b>		<b>1570</b>	<b>2110</b>	<b>85</b>	<b>190</b>	<b>8</b>

ಮೂಲ :ಮೀನುಗಾರಿಕೆ ಹಿರಿಯ ಸಹಾಯಕರು,



## 6. ಕೈಗಾರಿಕೆಗಳು /INDUSTRIES

6.1 ಕಾರ್ಖಾನೆಗಳು ಮತ್ತು ಉದ್ಯೋಗಿಗಳು/ Number of Factories & Employees as on 31-3-2015 (In Numbers)

SL. No.	Taluk	ಕಾರ್ಖಾನೆಗಳು/Factories								
		ಸಿದ್ಧ ಉಡುಪು Redymade Garments			ಬಟ್ಟೆ Textiles			ರಾಸಾಯನಿಕ Chemical		
		ಕಾರ್ಖಾನೆಗಳು Factories	ಉದ್ಯೋಗಿಗಳು Employees		ಕಾರ್ಖಾನೆಗಳು Factories	ಉದ್ಯೋಗಿಗಳು Employees		ಕಾರ್ಖಾನೆಗಳು Factories	ಉದ್ಯೋಗಿಗಳು/Employees	
			ಗಂಡಸರು Male	ಹೆಂಗಸರು Female		ಗಂಡಸರು Male	ಹೆಂಗಸರು Female		ಗಂಡಸರು Male	ಹೆಂಗಸರು Female
<b>1</b>	<b>2</b>	<b>396</b>	<b>397</b>	<b>398</b>	<b>399</b>	<b>400</b>	<b>401</b>	<b>402</b>	<b>403</b>	<b>404</b>
1	ಆಲೂರು Alur	0	0	0	0	0	0	0	0	0
2	ಅರಕಲಗೂಡು Arkalagud	0	0	0	0	0	0	0	0	0
3	ಅರಸೀಕೆರೆ Arsikere	2	105	635	0	0	0	0	0	0
4	ಬೆಲೂರು Belur	0	0	0	0	0	0	0	0	0
5	ಚನ್ನರಾಯಪಟ್ಟಣ C.R. Patana	0	0	0	0	0	0	0	0	0
6	ಹಾಸನ Hassan	4	553	2397	4	706	150	7	247	44
7	ಹೊಳೆನರಸೀಪುರ H.N. Pura	0	0	0	0	0	0	0	0	0
8	ಸಕಲೇಶಪುರ Sakleshpura	0	0	0	0	0	0	0	0	0
<b>ಒಟ್ಟು Total</b>		<b>6</b>	<b>658</b>	<b>3032</b>	<b>4</b>	<b>706</b>	<b>150</b>	<b>7</b>	<b>247</b>	<b>44</b>

ಮಾಹಿತಿ: ಕಾರ್ಖಾನೆ ಮತ್ತು ಬಾಯ್ಲರ್‌ಗಳ ಇಲಾಖೆ, ಮೈಸೂರು

6.1 ಕಾರ್ಖಾನೆಗಳು ಮತ್ತು ಉದ್ಯೋಗಿಗಳು/ Number of Factories & Employees as on 31-3-2015 (In Numbers)

ಕ್ರ.ಸಂ. SL. No.	ತಾಲ್ಲೂಕು	ಕಾರ್ಖಾನೆಗಳು/Factories								
		ಇಂಜಿನಿಯರಿಂಗ್ Engineering			ಇತರೆ Others			ಒಟ್ಟು Total		
		ಕಾರ್ಖಾನೆಗಳು Factories	ಉದ್ಯೋಗಿಗಳು Employees		ಕಾರ್ಖಾನೆಗಳು Factories	ಉದ್ಯೋಗಿಗಳು Employees		ಕಾರ್ಖಾನೆಗಳು Factories	ಉದ್ಯೋಗಿಗಳು/Employees	
			ಗಂಡಸರು Male	ಹೆಂಗಸರು Female		ಗಂಡಸರು Male	ಹೆಂಗಸರು Female		ಗಂಡಸರು Male	ಹೆಂಗಸರು Female
1	2	405	406	407	408	409	410	411	412	413
1	ಆಲೂರು Alur	0	0	0	2	110	40	2	110	40
2	ಅರಕಲಗೂಡು Arkalagud	0	0	0	3	150	0	3	150	0
3	ಅರಸೀಕೆರೆ Arsikere	1	25	5	3	305	65	6	435	705
4	ಬೆಲೂರು Belur	1	195	0	1	43	7	2	238	7
5	ಚನ್ನರಾಯಪಟ್ಟಣ C.R. Patana	0	0	0	5	1068	122	5	1068	122
6	ಹಾಸನ Hassan	3	177	115	56	5573	5515	74	7256	8221
7	ಹೊಳೆನರಸೀಪುರ H.N. Pura	0	0	0	4	225	25	4	225	25
8	ಸಕಲೇಶಪುರ Sakleshpura	0	0	0	7	438	72	7	438	72
ಒಟ್ಟು Total		5	397	120	81	7912	5846	103	9920	9192

ಮಾಹಿತಿ: ಕಾರ್ಖಾನೆ ಮತ್ತು ಬಾಯ್ಲರ್‌ಗಳ ಇಲಾಖೆ, ಮೈಸೂರು

6.2 ಕೈಗಾರಿಕಾ ಪ್ರದೇಶಗಳು, ಶೆಡ್ಡುಗಳು ಮತ್ತು ನಿವೇಶನಗಳ ಸಂಖ್ಯೆ

Number of Industrial Estates, Sheds and Plots As on 31-3-2015( in Nos)

SL.No.	Taluk	ಕಾರ್ಖಾನೆಗಳು/ Factories		
		ಪ್ರದೇಶಗಳು	ಶೆಡ್ಡುಗಳು	ನಿವೇಶನಗಳು
		Estates	Sheds	Plots
1	2	414	415	416
1	ಆಲೂರು Alur	0	ಲಭ್ಯವಿಲ್ಲ ಮಾಹಿತಿ ತಾಲ್ಲೂಕುವಾರು	ಲಭ್ಯವಿಲ್ಲ ಮಾಹಿತಿ ತಾಲ್ಲೂಕುವಾರು
2	ಅರಕಲಗೂಡು Arkalagud	1		
3	ಅರಸೀಕೆರೆ Arsikere	1		
4	ಬೆಲೂರು Belur	1		
5	ಚನ್ನರಾಯಪಟ್ಟಣ C.R. Patana	1		
6	ಹಾಸನ Hassan	1		
7	ಹೊಳೆನರಸೀಪುರ H.N. Pura	1		
8	ಸಕಲೇಶಪುರ Sakleshpura	1		
ಒಟ್ಟು Total		7	120	223

ಮಾಹಿತಿ: ಕಾರ್ಖಾನೆ ಮತ್ತು ಬಾಯ್ಲರ್‌ಗಳ ಇಲಾಖೆ, ಮೈಸೂರು

### 6.3 ಸ್ಥಾಪಿಸಿದ ಸಣ್ಣ ಕೈಗಾರಿಕಾ ಘಟಕಗಳು/Small Scale Industrial Units Setup

Year 2014-15

ಕ್ರ.ಸಂ. SL.No.	ತಾಲ್ಲೂಕು	ಚಾಲ್ತಿ ವರ್ಷದಲ್ಲಿ		ಒಟ್ಟಾರೆ		ವ್ಯಾಪಾರ, ಹೋಟೆಲ್ ಮತ್ತು ಸಾರಿಗೆ ಚಟುವಟಿಕೆಗಳ ಉದ್ಯಮಗಳ ಸಂಖ್ಯೆ (2005 ರ ಆರ್ಥಿಕ ಗಣತಿಯಂತೆ) / No.of enterprises engaged in trade,hotels and transport activities
		ಘಟಕ Units	ಉದ್ಯೋಗ Employment	ಘಟಕ Units	ಉದ್ಯೋಗ Employment	
1	2	<b>417</b>	<b>418</b>	<b>419</b>	<b>420</b>	<b>421</b>
1	ಆಲೂರು Alur	49	136	950	3041	8151
2	ಅರಕಲಗೂಡು Arkalagud	52	171	1227	3292	14973
3	ಅರಸೀಕೆರೆ Arsikere	136	357	2547	9635	20666
4	ಬೆಲೂರು Belur	46	96	1280	4156	10762
5	ಚೆನ್ನರಾಯಪಟ್ಟಣ C.R. Patana	157	434	2384	7977	22777
6	ಹಾಸನ Hassan	113	728	3652	21492	39334
7	ಹೊಳೆನರಸೀಪುರ H.N. Pura	55	144	1396	4272	16648
8	ಸಕಲೇಶಪುರ Sakleshpura	53	154	1413	5063	6113
<b>ಒಟ್ಟು Total</b>		<b>661</b>	<b>2220</b>	<b>14849</b>	<b>58928</b>	<b>139424</b>

ಮಾಹಿತಿ: ಕಾರ್ಖಾನೆ ಮತ್ತು ಬಾಯ್ಲರ್‌ಗಳ ಇಲಾಖೆ, ಮೈಸೂರು

6.4 ಜಿಲ್ಲಾ ಕೈಗಾರಿಕೆ ಕೇಂದ್ರದಲ್ಲಿ ನೋಂದಾಯಿಸಲ್ಪಟ್ಟ ಸಣ್ಣ ಪ್ರಮಾಣದ ಕೈಗಾರಿಕೆಗಳು

Small Scale units registered in District Industrial Centre As on 31.03.2015

ಕ್ರಮ ಸಂಖ್ಯೆ	ತಾಲ್ಲೂಕು	ಆಟೋಮೊಬೈಲ್ Automobiles		ಎಲೆಕ್ಟ್ರಿಕಲ್ಸ್ ಮತ್ತು ಎಲೆಕ್ಟ್ರಾನಿಕ್ಸ್ Electricals & Electronics		ಕೆಮಿಕಲ್ಸ್ Chemicals	
		ಸಂಖ್ಯೆ No.	ಒಟ್ಟು ಕೆಲಸಗಾರರು Total workers	ಸಂಖ್ಯೆ No.	ಒಟ್ಟು ಕೆಲಸಗಾರರು Total workers	ಸಂಖ್ಯೆ No.	ಒಟ್ಟು ಕೆಲಸಗಾರರು Total workers
1	2	422	423	424	425	426	427
1	ಆಲೂರು Alur	0	0	3	8	0	0
2	ಅರಕಲಗೂಡು Arkalagud	1	3	2	4	0	0
3	ಅರಸೀಕೆರೆ Arsikere	5	11	7	14	1	9
4	ಬೇಲೂರು Belur	1	3	3	6	0	0
5	ಚನ್ನರಾಯಪಟ್ಟಣ C.R. Patana	10	28	19	48	0	0
6	ಹಾಸನ Hassan	7	28	7	19	3	21
7	ಹೊಳೆನರಸೀಪುರ H.N. Pura	6	12	3	6	1	4
8	ಸಕಲೇಶಪುರ Sakleshpura	3	10	2	5	0	0
ಒಟ್ಟು Total		33	95	46	110	5	34

ಮೂಲ : ಜಿಲ್ಲಾ ಕೈಗಾರಿಕಾ ಕೇಂದ್ರ, ಹಾಸನ

**6.4 ಜಿಲ್ಲಾ ಕೈಗಾರಿಕೆ ಕೇಂದ್ರದಲ್ಲಿ ನೋಂದಾಯಿಸಲ್ಪಟ್ಟ ಸಣ್ಣ ಪ್ರಮಾಣದ ಕೈಗಾರಿಕೆಗಳು**  
**Small Scale units registered in District Industrial Centre As on 31.03.2015**

Sl.No	Taluk	ಆಹಾರ ಮತ್ತು ಮಾದಕ ವಸ್ತುಗಳು Food & Intoxicants		ಚರ್ಮ Leather	
		ಸಂಖ್ಯೆ No.	ಒಟ್ಟು ಕೆಲಸಗಾರರು Total workers	ಸಂಖ್ಯೆ No.	ಒಟ್ಟು ಕೆಲಸಗಾರರು Total workers
1	2	<b>428</b>	<b>429</b>	<b>430</b>	<b>431</b>
1	ಆಲೂರು Alur	3	14	0	0
2	ಅರಕಲಗೂಡು Arkalagud	7	28	0	0
3	ಅರಸೀಕೆರೆ Arsikere	6	20	0	0
4	ಬೆಲೂರು Belur	7	14	0	0
5	ಚನ್ನರಾಯಪಟ್ಟಣ C.R. Patana	11	41	1	2
6	ಹಾಸನ Hassan	12	95	0	0
7	ಹೊಳೆನರಸೀಪುರ H.N. Pura	4	16	0	0
8	ಸಕಲೇಶಪುರ Sakleshpura	1	8	0	0
<b>ಒಟ್ಟು Total</b>		<b>51</b>	<b>236</b>	<b>1</b>	<b>2</b>

ಮೂಲ : ಜಿಲ್ಲಾ ಕೈಗಾರಿಕಾ ಕೇಂದ್ರ, ಹಾಸನ

6.4 ಜಿಲ್ಲಾ ಕೈಗಾರಿಕೆ ಕೇಂದ್ರದಲ್ಲಿ ನೋಂದಾಯಿಸಲ್ಪಟ್ಟ ಸಣ್ಣ ಪ್ರಮಾಣದ ಕೈಗಾರಿಕೆಗಳು / Small Scale units registered in District Industrial Centre As on 31.03.2015

ಕ್ರಮ ಸಂಖ್ಯೆ	ಜಿಲ್ಲೆಗಳು	ಕಾಗದ ಮತ್ತು ಮುದ್ರಣ Paper and Printing		ರಬ್ಬರ್ ಮತ್ತು ಪ್ಲಾಸ್ಟಿಕ್ Rubber and Plastic		ಟೆಕ್ಸೈಲ್ಸ್ Textiles	
		ಕೆಲಸಗಾರರು		ಕೆಲಸಗಾರರು		ಕೆಲಸಗಾರರು	
		ಸಂಖ್ಯೆ No.	ಒಟ್ಟು Total	ಸಂಖ್ಯೆ No.	ಒಟ್ಟು Total	ಸಂಖ್ಯೆ No.	ಒಟ್ಟು Total
1	2	432	433	434	435	436	437
1	ಆಲೂರು Alur	0	0	1	3	18	45
2	ಅರಕಲಗೂಡು Arkalagud	0	0	0	0	12	24
3	ಅರಸೀಕೆರೆ Arsikere	0	0	3	6	48	94
4	ಬೇಲೂರು Belur	0	0	0	0	22	45
5	ಚನ್ನರಾಯಪಟ್ಟಣ C.R. Patana	0	0	4	14	51	90
6	ಹಾಸನ Hassan	0	0	3	12	29	59
7	ಹೊಳೆನರಸೀಪುರ H.N. Pura	0	0	1	7	20	26
8	ಸಕಲೇಶಪುರ Sakleshpura	1	3	0	0	27	53
ಒಟ್ಟು Total		1	3	12	42	227	436

ಮೂಲ : ಜಿಲ್ಲಾ ಕೈಗಾರಿಕಾ ಕೇಂದ್ರ, ಹಾಸನ

**6.4 ಜಿಲ್ಲಾ ಕೈಗಾರಿಕೆ ಕೇಂದ್ರದಲ್ಲಿ ನೋಂದಾಯಿಸಲ್ಪಟ್ಟ ಸಣ್ಣ ಪ್ರಮಾಣದ ಕೈಗಾರಿಕೆಗಳು / Small Scale units registered in District Industrial Centre As on 31.03.2015**

ಕ್ರಮ ಸಂಖ್ಯೆ	ತಾಲ್ಲೂಕು	ಮರ Wood		ಇತರೆ Others		(Other Service Activities)		ಒಟ್ಟು / Total	
		ಸಂಖ್ಯೆ No.	ಒಟ್ಟು ಕೆಲಸಗಾರರು Total	ಸಂಖ್ಯೆ No.	ಒಟ್ಟು ಕೆಲಸಗಾರರು Total	ಸಂಖ್ಯೆ No.	ಒಟ್ಟು ಕೆಲಸಗಾರರು Total workers	ಸಂಖ್ಯೆ No.	ಒಟ್ಟು ಕೆಲಸಗಾರರು Total
1	2	438	439	440	441	442	443	444	445
1	ಆಲೂರು Alur	13	36	4	12	7	18	49	136
2	ಅರಕಲಗೂಡು Arkalagud	5	15	12	60	13	37	52	171
3	ಅರಸೀಕೆರೆ Arsikere	19	41	38	141	9	21	136	357
4	ಬೇಲೂರು Belur	2	4	4	10	7	14	46	96
5	ಚನ್ನರಾಯಪಟ್ಟಣC .R. Patana	43	107	13	90	5	14	157	434
6	ಹಾಸನ Hassan	17	60	27	411	8	23	113	728
7	ಹೊಳೆನರಸೀಪುರH .N. Pura	11	30	5	34	4	9	55	144
8	ಸಕಲೇಶಪುರ Sakleshpura	8	24	9	45	2	6	53	154
<b>ಒಟ್ಟು Total</b>		<b>118</b>	<b>317</b>	<b>112</b>	<b>803</b>	<b>55</b>	<b>142</b>	<b>661</b>	<b>2220</b>

ಮೂಲ : ಜಿಲ್ಲಾ ಕೈಗಾರಿಕಾ ಕೇಂದ್ರ, ಹಾಸನ



6.5 ಸಕ್ಕರೆ ಕಾರ್ಖಾನೆಗಳು/ **Sugar Factories** / ಕಾರ್ಯನಿರ್ವಹಿಸುತ್ತಿರುವ ಕಾರ್ಖಾನೆಗಳು ಮತ್ತು ನುರಿಸಲ್ಪಟ್ಟ ಕಬ್ಬು

No.of Working Sugar Factories & Cane Crushed 01-04-2014 to 31-03-2015

SL No.	ತಾಲ್ಲೂಕು	ಕಾರ್ಯನಿರ್ವಹಿಸುತ್ತಿರುವ ಕಾರ್ಖಾನೆಗಳು ಮತ್ತು ನುರಿಸಲ್ಪಟ್ಟ ಕಬ್ಬು		
		No.of Working Sugar Factories & Cane Crushed		
		ಕಾರ್ಯನಿರ್ವಹಿಸುತ್ತಿರುವ ಕಾರ್ಖಾನೆಗಳ (ಸಂಖ್ಯೆ) / Working Factories (Nos.)	ನುರಿಸಲ್ಪಟ್ಟ ಕಬ್ಬು (ಮೆ.ಟನ್‌ಗಳಲ್ಲಿ) Cane Crushed (in MTs)	ಉತ್ಪಾದಿಸಿದ ಸಕ್ಕರೆ (ಮೆ.ಟನ್‌ಗಳಲ್ಲಿ) Sugar Produced (in MTs)
1	2	446	447	448
1	ಆಲೂರು Alur	0	0	0
2	ಅರಕಲಗೂಡು Arkalagud	0	0	0
3	ಅರಸೀಕೆರೆ Arsikere	0	0	0
4	ಬೆಲೂರು Belur	0	0	0
5	ಚನ್ನರಾಯಪಟ್ಟಣ C.R. Patana	1	214889	19281
6	ಹಾಸನ Hassan	0	0	0
7	ಹೊಳೆನರಸೀಪುರ H.N. Pura	0	0	0
8	ಸಕಲೇಶಪುರ Sakleshpura	0	0	0
<b>ಒಟ್ಟು Total</b>		<b>1</b>	<b>214889</b>	<b>19281</b>

ಮಾಹಿತಿ: ಸಕ್ಕರೆ ಕಾರ್ಖಾನೆ, ಚನ್ನರಾಯಪಟ್ಟಣ

7.1 ಪ್ರಾಂತೀಯ ಗ್ರಾಮೀಣ ಬ್ಯಾಂಕ್‌ಗಳಿಂದ ಕೃಷಿ ಮತ್ತು ಸಂಬಂಧಿತ ವಲಯಕ್ಕೆ ನೀಡಲಾದ ಸಾಲ  
Flow of Bank Credit to Agriculture and Allied Sector from R.R.B's.

(Rs in Lakhs)

As on 31.3.2015

ಕ್ರ.ಸಂ.	ಜಿಲ್ಲೆಗಳು	ಪ್ರಾಂತೀಯ ಗ್ರಾಮೀಣ ಬ್ಯಾಂಕ್‌ಗಳು/ Regional Rural Banks				
		ಶಾಖೆಗಳ ಸಂಖ್ಯೆ	ಕೃಷಿ ಸಾಲ	ಇತರೆ ಸಾಲ	ಒಟ್ಟು ಸಾಲ	ಠೇವಣಿ
		No.of Branches	Agriculture Loan	Other Loan	Total Loan	Deposits
1	2	449	450	451	452	453
1	ಆಲೂರು Alur	2	1200	751	1951	108.38
2	ಅರಕಲಗೂಡು Arkalagud	8	4800	4023	8823	122.54
3	ಅರಸೀಕೆರೆ Arsikere	12	7200	4695	11895	104.36
4	ಬೇಲೂರು Belur	6	3600	2020	5620	102.18
5	ಚನ್ನರಾಯಪಟ್ಟಣ C.R. Patana	6	3590	2102	5692	104.25
6	ಹಾಸನ Hassan	12	7800	4055	11855	98.71
7	ಹೊಳೆನರಸೀಪುರ H.N. Pura	9	4700	3965	8665	125.58
8	ಸಕಲೇಶಪುರ Sakleshpura	3	2304	1020	3324	123.11
<b>ಒಟ್ಟು Total</b>		<b>58</b>	<b>35194</b>	<b>22631</b>	<b>57825</b>	<b>109.15</b>

ಮಾಹಿತಿ : ಜಿಲ್ಲಾ ಲೀಡ್ ಬ್ಯಾಂಕ್, ಹಾಸನ

7.1 ರಾಷ್ಟ್ರೀಕೃತ ಬ್ಯಾಂಕ್‌ಗಳಿಂದ ಕೃಷಿ ಮತ್ತು ಸಂಬಂಧಿತ ವಲಯಕ್ಕೆ ನೀಡಲಾದ ಸಾಲ  
Flow of Bank Credit to Agriculture and Allied Sector from Nationalized bank

(Rs in Lakhs)

As on 31.3.2015

ಕ್ರ.ಸಂ.	ಜಿಲ್ಲೆಗಳು	ರಾಷ್ಟ್ರೀಕೃತ ಬ್ಯಾಂಕ್‌ಗಳು/ Nationalized Banks				
		ಶಾಖೆಗಳ ಸಂಖ್ಯೆ	ಕೃಷಿ ಸಾಲ	ಇತರೆ ಸಾಲ	ಒಟ್ಟು ಸಾಲ	ಠೇವಣಿ
		No.of Branches	Agriculture Loan	Other Loan	Total	Deposits
1	2	449	450	451	452	453
1	ಆಲೂರು Alur	12	11690	6565	18255	78.15
2	ಅರಕಲಗೂಡು Arkalagud	21	22960	14230	37190	81.94
3	ಅರಸೀಕೆರೆ Arsikere	35	34650	21931	56581	82.38
4	ಬೇಲೂರು Belur	28	25690	16035	41725	76.68
5	ಚನ್ನರಾಯಪಟ್ಟಣ C.R. Patana	35	33560	21250	54810	71.49
6	ಹಾಸನ Hassan	68	104840	90000	194840	89.31
7	ಹೊಳೆನರಸೀಪುರ H.N. Pura	14	15690	8565	24255	87.53
8	ಸಕಲೇಶಪುರ Sakleshpura	22	25690	15220	40910	73.77
<b>ಒಟ್ಟು Total</b>		<b>235</b>	<b>274770</b>	<b>193796</b>	<b>468566</b>	<b>82.38</b>

ಮಾಹಿತಿ : ಜಿಲ್ಲಾ ಲೀಡ್ ಬ್ಯಾಂಕ್, ಹಾಸನ

7.2 District and Bank Group-Wise distribution of number of reporting offices, Aggregate deposits and gross bank credit of all scheduled commercial banks -june 2014 (Rs in Million)

SL. No.	Taluk	Public Sector banks *			Foreign Banks			Regional Rural Banks			Private Sector Banks #		
		offices	Deposits	Credits	offices	Deposits	Credits	offices	Deposits	Credits	offices	Deposits	Credits
<b>1</b>	<b>2</b>	<b>454</b>	<b>455</b>	<b>456</b>	<b>457</b>	<b>458</b>	<b>459</b>	<b>460</b>	<b>461</b>	<b>462</b>	<b>463</b>	<b>464</b>	<b>465</b>
1	ಅಲೂರು Alur	10	14908	14918	0	0	0	2	398	400	0	0	0
2	ಅರಕಲಗೂಡು Arkalagud	12	29872	29884	0	0	0	7	4164	4171	0	0	0
3	ಅರಸೀಕೆರೆ Arsikere	26	60416	60442	0	0	0	10	5725	5735	0	0	0
4	ಬೇಲೂರು Belur	12	40230	40242	0	0	0	6	6003	6009	0	0	0
5	ಚನ್ನರಾಯಪಟ್ಟಣ C.R. Patana	21	55819	55840	0	0	0	6	5136	5142	0	0	0
6	ಹಾಸನ Hassan	56	121902	121958	0	0	0	10	8285	8295	1	0	4619
7	ಹೊಳೆನರಸೀಪುರ H.N. Pura	11	28568	28579	0	0	0	8	4595	4603	0	0	0
8	ಸಕಲೇಶಪುರ Sakleshpura	23	39885	39908	0	0	0	3	1289	1292	0	0	0
<b>ಒಟ್ಟು Total</b>		<b>171</b>	<b>391600</b>	<b>391771</b>	<b>0</b>	<b>0</b>	<b>0</b>	<b>52</b>	<b>35595</b>	<b>35647</b>	<b>1</b>	<b>0</b>	<b>4607</b>

ಮಾಹಿತಿ :ಡಿ.ಸಿ.ಸಿ.ಬ್ಯಾಂಕ್, ಹಾಸನ

8.ಸಹಕಾರ ಮತ್ತು ಕೃಷಿ ಮಾರಾಟ /Co-operation and Agricultural Marketing  
8.1 ಡಿ.ಸಿ.ಸಿ. ಬ್ಯಾಂಕುಗಳು/D.C.C. Banks As on 31.3.2015. (Rs.in lakhs)

SL. No.	Taluk	ಡಿ.ಸಿ.ಸಿ. ಬ್ಯಾಂಕುಗಳು/DCC Banks					
		ಡಿ.ಸಿ.ಸಿ. ಬ್ಯಾಂಕುಗಳ ಸಂಖ್ಯೆ / No.of DCC Banks	ಸಾಲ ಪಡೆದ ಸದಸ್ಯರ ಸಂಖ್ಯೆ No.of members Loan taken	ಕೃಷಿ ಸಾಲ Agri-culture Loan	ಇತರೆ ಸಾಲ Other Loan	ಒಟ್ಟು ಸಾಲ Total Loan	ಠೇವಣಿ Deposits
<b>1</b>	<b>2</b>	<b>466</b>	<b>467</b>	<b>468</b>	<b>469</b>	<b>470</b>	<b>471</b>
1	ಆಲೂರು Alur	1	6089	2585.46	205.48	2790.94	969.65
2	ಅರಕಲಗೂಡು Arkalagud	2	11608	4321.95	866.52	5188.47	2576.77
3	ಅರಸೀಕೆರೆ Arsikere	5	20489	8031.54	1621.76	9653.3	6202.87
4	ಬೇಲೂರು Belur	2	11878	4916.65	513.19	5429.84	3586.34
5	ಚನ್ನರಾಯಪಟ್ಟಣC .R. Patana	7	38328	17878.79	5780.94	23659.73	9171.84
6	ಹಾಸನ Hassan	10	22373	8818.58	5628.63	14447.21	25927.16
7	ಹೊಳೆನರಸೀಪುರH .N. Pura	2	5586	1989.78	1007.37	2997.15	2384.45
8	ಸಕಲೇಶಪುರ Sakleshpura	2	4501	2277.76	654.46	2932.22	1761.17
<b>ಒಟ್ಟು Total</b>		<b>31</b>	<b>120852</b>	<b>50820.51</b>	<b>16278.35</b>	<b>67098.86</b>	<b>52580.25</b>

ಮಾಹಿತಿ :ಡಿ.ಸಿ.ಸಿ.ಬ್ಯಾಂಕ್, ಹಾಸನ

8.2 ಕಾಸ್ಟರ್ಡ್ ಬ್ಯಾಂಕ್/KSCARD/PLD Banks As on 31.3.2015 (Rs. in lakhs)

ಕ್ರ.ಸಂ.	ತಾಲ್ಲೂಕು	ಕಾಸ್ಟರ್ಡ್ ಬ್ಯಾಂಕ್/KSCARD/PLD Banks					
		ಪಿಎಲ್‌ಡಿ ಬ್ಯಾಂಕ್‌ಗಳ ಸಂಖ್ಯೆ No.of P.L.D. Banks	ಸಾಲ ಪಡೆದ ಸದಸ್ಯರ ಸಂಖ್ಯೆ No.of members Loan taken	ಕೃಷಿ ಸಾಲ Agriculture Loan	ಇತರೆ ಸಾಲ Other Loan	ಒಟ್ಟು ಸಾಲ Total Loan	ಠೇವಣಿ Deposits
1	2	472	473	474	475	476	477
1	ಆಲೂರು Alur	1	130	128.21	65	128.21	6.92
2	ಅರಕಲಗೂಡು Arkalagud	1	285	198.18	70	198.18	38.11
3	ಅರಸೀಕೆರೆ Arsikere	1	12	24.04	78	24.04	22.39
4	ಬೇಲೂರು Belur	1	275	380.45	68	380.46	63.22
5	ಚನ್ನರಾಯಪಟ್ಟಣ C.R. Patana	1	313	213.17	68	213.17	26.78
6	ಹಾಸನ Hassan	1	256	300.67	64	300.67	33.12
7	ಹೊಳೆನರಸೀಪುರ H.N. Pura	1	43	28.19	69	28.19	3.33
8	ಸಕಲೇಶಪುರ Sakleshpura	1	108	86.91	69	86.91	44.77
ಒಟ್ಟು Total		8	1422	1359.82	551	1359.83	238.64

ಮಾಹಿತಿ : ಕೆ.ಎಸ್.ಸಿ.ಎ.ಆರ್.ಡಿ. ಬ್ಯಾಂಕ್, ಹಾಸನ

8.3 ಪತ್ತಿನ ಸಹಕಾರ ಸಂಘಗಳು

Credit Co-operative Societies As on 31.3.2015

ಕ್ರ. ಸಂ.	ತಾಲ್ಲೂಕು	ಪತ್ತಿನ ಸಹಕಾರ ಸಂಘಗಳು/ Credit Co-operative Societies					
		ವ್ಯವಸಾಯ		ವ್ಯವಸಾಯೇತರ		ಒಟ್ಟು	
		ಸಂಘ/Society	ಸದಸ್ಯರು Members	ಸಂಘ/Society	ಸದಸ್ಯರು/Members	ಸಂಘ / Society	ಸದಸ್ಯರು Members
1	2	478	479	480	481	482	483
1	ಆಲೂರು Alur	13	18862	0	0	13	18862
2	ಅರಕಲಗೂಡು Arkalagud	21	35461	4	1933	25	37394
3	ಅರಸೀಕೆರೆ Arsikere	33	49536	10	5422	43	54958
4	ಬೇಲೂರು Belur	27	32893	3	512	30	33405
5	ಚನ್ನರಾಯಪಟ್ಟಣ C.R. Patana	43	71529	11	3499	54	75028
6	ಹಾಸನ Hassan	41	49013	22	16746	63	65759
7	ಹೊಳೆನರಸೀಪುರ H.N. Pura	20	21495	0	0	20	21495
8	ಸಕಲೇಶಪುರ Sakleshpura	16	18672	1	564	17	19236
ಒಟ್ಟು Total		214	297461	51	28676	265	326137

ಮಾಹಿತಿ : ಜಿಲ್ಲಾ ಸಹಕಾರ ಸಂಘಗಳ ಉಪನಿಬಂಧಕರು, ಹಾಸನ

8.4 ಪತ್ತೇತರ ಸಹಕಾರ ಸಂಘಗಳು / Non-Credit Co-operative Societies

As on 31.3.2015

SL.N o.	Taluk	ಪತ್ತೇತರ ಸಹಕಾರ ಸಂಘಗಳು / Non-Credit Co-operative Societies (Nos)									
		ಮಾರುಕಟ್ಟೆ / Marketing		ಗೃಹ ನಿರ್ಮಾಣ Housing		ಹಾಲು / Milk		ಇತರೆ / Others		ಒಟ್ಟು / Total	
		ಸಂಘ Society	ಸದಸ್ಯರು Members	ಸಂಘ Society	ಸದಸ್ಯರು Members	ಸಂಘ Society	ಸದಸ್ಯರು Members	ಸಂಘ Society	ಸದಸ್ಯರು Members	ಸಂಘ Society	ಸದಸ್ಯರು Members
1	2	484	485	486	487	488	489	490	491	492	493
1	ಆಲೂರು Alur	1	1327	1	114	66	8960	17	2166	85	12567
2	ಅರಕಲಗೂಡು Arkalagud	1	670	2	275	112	14295	43	6178	158	21418
3	ಅರಸೀಕೆರೆ Arsikere	1	3267	3	1402	170	18940	32	8250	206	31859
4	ಬೇಲೂರು Belur	1	1494	1	514	91	12160	16	2541	109	16709
5	ಚನ್ನರಾಯಪಟ್ಟಣ C.R. Patana	1	3770	1	219	290	56713	44	14400	336	75102
6	ಹಾಸನ Hassan	1	194	23	9362	274	40320	53	18880	351	68756
7	ಹೊಳೆನರಸೀಪುರ H.N. Pura	1	882	1	100	131	15185	39	12800	172	28967
8	ಸಕಲೇಶಪುರ Sakleshpura	1	848	1	540	33	7919	11	1524	46	10831
ಒಟ್ಟು Total		8	12452	33	12526	1167	174492	255	66739	1463	266209

ಮಾಹಿತಿ : ಜಿಲ್ಲಾ ಸಹಕಾರ ಸಂಘಗಳ ಉಪನಿಬಂಧಕರು, ಹಾಸನ



**9. ಸಾರಿಗೆ ಮತ್ತು ಸಂಪರ್ಕಗಳು / TRANSPORT AND COMMUNICATION**  
**9.1 ಮೋಟಾರು ವಾಹನಗಳು/ Motor Vehicles As on 31-03-2015**

Sl. No.	Taluk	ಸರಕು ವಾಹನಗಳು / Goods vehicles				
		ಮಲ್ಟಿ ಅಕ್ಸಲ್ಡ್ ಅರ್ಟಿಕ್ಯುಲೇಟೆಡ್ ವಾಹನಗಳು / Multiaxled Articulated Vehicles	ಟ್ರಕ್ಸ್ ಮತ್ತು ಲಾರಿಗಳು / (Trucks & Lorries)	ನಾಲ್ಕು ಚಕ್ರಗಳ ವಾಹನಗಳು / (Four Wheelers)	ಮೂರು ಚಕ್ರಗಳ ವಾಹನಗಳು / Three wheelers)	ಒಟ್ಟು / Total
<b>1</b>	<b>2</b>	<b>494</b>	<b>495</b>	<b>496</b>	<b>497</b>	<b>498</b>
1	ಆಲೂರು Alur	0	0	0	0	0
2	ಅರಕಲಗೂಡು Arkalagud	9	444	402	377	1232
3	ಅರಸೀಕೆರೆ Arsikere	18	1122	806	702	2648
4	ಬೇಲೂರು Belur	0	0	0	0	0
5	ಚೆನ್ನರಾಯಪಟ್ಟಣ C.R. Patana	16	1050	794	833	2693
6	ಹಾಸನ Hassan	86	2549	1782	1458	5875
7	ಹೊಳೆನರಸೀಪುರ H.N. Pura	12	475	436	486	1409
8	ಸಕಲೇಶಪುರ Sakleshpura	244	275	235	8	762
<b>ಒಟ್ಟು Total</b>		<b>385</b>	<b>5915</b>	<b>4455</b>	<b>3864</b>	<b>14619</b>

ಮಾಹಿತಿ : ಪ್ರಾದೇಶಿಕ ಸಾರಿಗೆ ಅಧಿಕಾರಿ, ಹಾಸನ/ಸಕಲೇಶಪುರ

9.1 ಮೋಟಾರು ವಾಹನಗಳು/ Motor Vehicles As on 31-03-2015 (in Numbers)

ಕ್ರಮ. ಸಂಖ್ಯೆ.	ತಾಲ್ಲೂಕು	ಬಸ್ಸುಗಳು Buses				
		ಸ್ಟೇಜ್ ಕ್ಯಾರಿಜ್‌ಗಳು Stage Carriages	ಒಪ್ಪಂದದ ವಾಹನಗಳು Contract Vehicles	ಖಾಸಗಿ ಸೇವಾ ವಾಹನಗಳು (Private Service Vehicles)	ವಿದ್ಯಾ ಸಂಸ್ಥೆ ವಾಹನಗಳು Educational Institutions Vehicles	ಇತರೆ ಬಸ್ಸುಗಳು Other Buses
1	2	499	500	501	502	503
1	ಆಲೂರು Alur	0	0	0	0	0
2	ಅರಕಲಗೂಡು Arkalagud	0	0	0	14	1
3	ಅರಸೀಕೆರೆ Arsikere	0	0	0	22	2
4	ಬೇಲೂರು Belur	0	0	0	0	0
5	ಚನ್ನರಾಯಪಟ್ಟಣ C.R. Patana	0	0	0	28	6
6	ಹಾಸನ Hassan	1406	0	12	69	26
7	ಹೊಳೆನರಸೀಪುರ H.N. Pura	0	0	0	21	1
8	ಸಕಲೇಶಪುರ Sakleshpura	0	0	0	2	0
<b>ಒಟ್ಟು Total</b>		<b>1406</b>	<b>0</b>	<b>12</b>	<b>156</b>	<b>36</b>

ಮಾಹಿತಿ : ಪ್ರಾದೇಶಿಕ ಸಾರಿಗೆ ಅಧಿಕಾರಿ, ಹಾಸನ/ಸಕಲೇಶಪುರ

**9.1 ಮೋಟಾರು ವಾಹನಗಳು/ Motor Vehicles As on 31-03-2015 (in Numbers)**

SL. NO	Taluk	ಮೋಟಾರು ವಾಹನಗಳು/ Motor vehicles in Numbers								
		ಟ್ಯಾಕ್ಸಿಗಳು/ Taxies			ಪ್ರಯಾಣಿಕರ ವಾಹನಗಳು/Passengers Vehicle		ದ್ವಿಚಕ್ರ ವಾಹನಗಳು /Two Wheelers			
		ಮೋಟಾರ್ ಕ್ಯಾಬ್ Motor Cabs	ಮ್ಯಾಕ್ಸಿ ಕ್ಯಾಬ್ Maxi Cabs	ಇತರೆ ಕ್ಯಾಬ್‌ಗಳು Other Cabs	ಮೂರು ಆಸನಗಳ ವಾಹನ / ಆಟೋ ರಿಕ್ಷಾಗಳು/Three seated vehicles/ Auto Rikshaws	ನಾಲ್ಕರಿಂದ ಆರು ಆಸನಗಳ ವಾಹನ Four to six seated	ಸ್ಕೂಟರ್‌ಗಳು Scooters	ಮೋಪೆಡ್ ಗಳು Mopeds	ಮೋಟರ್ ಸೈಕಲ್ ಗಳು Motor Cycles	ಒಟ್ಟು/Total
1	2	504	505	506	507	509	510	511	512	
1	ಆಲೂರು Alur	0	0	0	0	0	0	0	0	0
2	ಅರಕಲಗೂಡು Arkalagud	78	258	263	634	31	0	1489	2315	<b>5068</b>
3	ಅರಸೀಕೆರೆ Arsikere	217	319	370	1242	131	0	2838	9768	<b>14885</b>
4	ಬೇಲೂರು Belur	0	0	0	0	0	0	0	0	<b>0</b>
5	ಚನ್ನರಾಯಪಟ್ಟಣ C.R. Patana	173	434	308	1782	86	0	2374	8880	<b>14037</b>
6	ಹಾಸನ Hassan	340	742	837	3527	309	0	4579	16721	<b>27055</b>
7	ಹೊಳೆನರಸೀಪುರ H.N. Pura	52	208	190	548	22	0	1799	2948	<b>5767</b>
8	ಸಕಲೇಶಪುರ Salleshpura	15	152	0	284	0	1	0	1540	<b>1992</b>
	<b>ಒಟ್ಟು Total</b>	<b>875</b>	<b>2113</b>	<b>1968</b>	<b>8017</b>	<b>579</b>	<b>1</b>	<b>13079</b>	<b>42172</b>	<b>68804</b>

ಮಾಹಿತಿ : ಪ್ರಾದೇಶಿಕ ಸಾರಿಗೆ ಅಧಿಕಾರಿ, ಹಾಸನ/ಸಕಲೇಶಪುರ

**9.1 ಮೋಟಾರು ವಾಹನಗಳು/ Motor Vehicles As on 31-03-2015 (in Numbers)**

ಕ್ರಮ. ಸಂಖ್ಯೆ.	ತಾಲ್ಲೂಕು	ಮೋಟಾರು ವಾಹನಗಳು/ Motor vehicles					ನಿರ್ಮಾಣ ಸಾಮಗ್ರಿಗಳನ್ನು ಸಾಗಿಸುವ ವಾಹನಗಳು Vehicles carrying construction materials	ಇತರೆ Others	ಒಟ್ಟು Total
		ಕಾರುಗಳು Cars	ಜೀಪುಗಳು Jeeps	ಅಮ್ಮಿ ಬಸ್ಸು Omini Bus	ಟ್ರಾಕ್ಟರ್‌ಗಳು Tractors	ಟ್ರೆಲ್ಲರ್‌ಗಳು Trailers			
<b>1</b>	<b>2</b>	<b>513</b>	<b>514</b>	<b>515</b>	<b>516</b>	<b>517</b>	<b>518</b>	<b>519</b>	<b>520</b>
1	ಆಲೂರು Alur	0	0	0	0	0	0	0	0
2	ಅರಕಲಗೂಡು Arkalagud	1846	120	32	1092	1047	0	248	<b>4385</b>
3	ಅರಸೀಕೆರೆ Arsikere	3237	211	65	3358	2510	0	429	<b>9810</b>
4	ಬೆಲೂರು Belur	0	0	0	0	0	0	0	<b>0</b>
5	ಚನ್ನರಾಯಪಟ್ಟಣ C.R. Patana	3426	192	53	2575	2367	0	289	<b>8902</b>
6	ಹಾಸನ Hassan	10216	431	234	4486	4427	0	210	<b>20004</b>
7	ಹೊಳೆನರಸೀಪುರ H.N. Pura	2204	125	39	1068	1045	0	640	<b>5121</b>
8	ಸಕಲೇಶಪುರ Salleshpura	3047	644	37	154	131	1	8	<b>4022</b>
<b>ಒಟ್ಟು Total</b>		<b>23976</b>	<b>1723</b>	<b>460</b>	<b>12733</b>	<b>11527</b>	<b>1</b>	<b>1824</b>	<b>52244</b>

ಮಾಹಿತಿ : ಪ್ರಾದೇಶಿಕ ಸಾರಿಗೆ ಅಧಿಕಾರಿ, ಹಾಸನ/ಸಕಲೇಶಪುರ

**9.2 ಲೋಕೋಪಯೋಗಿ ರಸ್ತೆಗಳ ಉದ್ದಳತೆ**  
**P.W.D. Road Length As on 31.3.2015**

ಕ್ರಮ. ಸಂಖ್ಯೆ.	ತಾಲ್ಲೂಕು	ಲೋಕೋಪಯೋಗಿ ರಸ್ತೆಗಳ ಉದ್ದಳತೆ (ಕಿ.ಮೀ ) / P.W.D. Road Length (in Km)			
		ರಾಷ್ಟ್ರೀಯ ಹೆದ್ದಾರಿ /National Highway *	ರಾಜ್ಯ ಹೆದ್ದಾರಿ / State Highway *	ಮುಖ್ಯ ಜಿಲ್ಲಾ ರಸ್ತೆಗಳು Major District Roads **	ಭಾರಿ ಸೇತುವೆಗಳು Major Bridges
1	2	521	522	523	524
1	ಆಲೂರು Alur	16	47.8	106.9	1
2	ಅರಕಲಗೂಡು Arkalagud	0	113.69	246.54	2
3	ಅರಸೀಕೆರೆ Arsikere	77	97.9	571.55	0
4	ಬೀಲೂರು Belur	38.16	95.58	310.1	2
5	ಚನ್ನರಾಯಪಟ್ಟಣ C.R. Patana	48	143.76	670.93	2
6	ಹಾಸನ Hassan	28	149.35	547.560	2
7	ಹೊಳೆನರಸೀಪುರ H.N. Pura	0	159.16	306.85	3
8	ಸಕಲೇಶಪುರ Sakleshpura	45	188.79	370.93	1
<b>ಒಟ್ಟು Total</b>		<b>252.16</b>	<b>996.03</b>	<b>3131.36</b>	<b>13</b>

ಮಾಹಿತಿ : ರೈಲ್ವೆ ಇಲಾಖೆ/ಲೋಕೋಪಯೋಗಿ/ರಾಷ್ಟ್ರೀಯ ಹೆದ್ದಾರಿ ಇಲಾಖೆ, ಹಾಸನ

**9.3 ಗ್ರಾಮೀಣ ರಸ್ತೆಗಳು ಮತ್ತು ಸರ್ವಾಧುನಿಕ ರಸ್ತೆಗಳ ಸಂಪರ್ಕವಿರುವ ಜನವಸತಿಗಳ ಸಂಖ್ಯೆ / Rural Roads Length and Number of Habitations access to All Weather Roads**

Sl. No.	Taluk	ಗ್ರಾಮೀಣ ರಸ್ತೆಗಳ ಉದ್ದಳತೆ / Rural Roads Length as on 31.3.2015 (in kms)				ಸರ್ವಾಧುನಿಕ ರಸ್ತೆಗಳ ಸಂಪರ್ಕವಿರುವ ಜನವಸತಿಗಳ ಸಂಖ್ಯೆ / No.of Habitations access to all weather roads (2014-15)	
		ಪಂಚಾಯತ್ ರಸ್ತೆಗಳು/ Panchayat Roads				ಒಟ್ಟು ವಸತಿಗಳು Total No.Of Habitation	ಸರ್ವಾಧುನಿಕ ರಸ್ತೆಗಳ ಸಂಪರ್ಕವಿರುವ ಜನವಸತಿಗಳ ಸಂಖ್ಯೆ / No.Of Habitations access to all weather roads upto 31-03-2015
		ಪಕ್ಕಾ (ಡಾಂಬರು) Pakka	ಜಲ್ಲಿ ರಸ್ತೆ / Water Bound Macadam Road	ಕಚ್ಚಾ ಮಣ್ಣಿನ ರಸ್ತೆ) / Kacha	ಒಟ್ಟು Total		
1	2	<b>525</b>	<b>526</b>	<b>527</b>	<b>528</b>	<b>529</b>	<b>530</b>
1	ಆಲೂರು Alur	131.00	296.00	39.00	466.00	ಮಾಹಿತಿ ಲಭ್ಯವಿರುವುದಿಲ್ಲ	ಮಾಹಿತಿ ಲಭ್ಯವಿರುವುದಿಲ್ಲ
2	ಅರಕಲಗೂಡು Arkalagud	425.00	582.34	806.00	1813.34		
3	ಅರಸೀಕೆರೆ Arsikere	417.65	116.50	717.70	1251.85		
4	ಬೆಲೂರು Belur	157.00	233.20	686.70	1076.90		
5	ಚನ್ನರಾಯಪಟ್ಟಣ C.R. Patana	115.40	51.60	261.60	428.60		
6	ಹಾಸನ Hassan	786.20	211.70	315.10	1313.00		
7	ಹೊಳೆನರಸೀಪುರH .N. Pura	213.35	137.80	47.00	398.15		
8	ಸಕಲೇಶಪುರ Sakleshpura	470.50	213.50	218.70	902.70		
<b>ಒಟ್ಟು Total</b>		<b>2716.10</b>	<b>1842.64</b>	<b>3091.80</b>	<b>7650.54</b>		

ಮಾಹಿತಿ : ಜಿಲ್ಲಾ ನಗರಾಭಿವೃದ್ಧಿ ಕೋಶ, ಅರಣ್ಯ ಇಲಾಖೆ, ಹಾಸನ , ಪಂಚಾಯತ್‌ರಾಜ್ ಇಂಜಿನಿಯರಿಂಗ್ ವಿಭಾಗ ಹಾಸನ ಮತ್ತು ಚನ್ನರಾಯಪಟ್ಟಣ

**9.4 ಅಂಚೆ ಕಛೇರಿಗಳು, ದೂರವಾಣಿ ವಿನಿಮಯ ಕೇಂದ್ರಗಳು ಮತ್ತು ದೂರವಾಣಿಗಳು  
Post Offices, Telephones Exchanges, Telephones. As on 31.3.2015**

ಕ್ರಮ. ಸಂಖ್ಯೆ.	ತಾಲ್ಲೂಕು	ದೂರ ಸಂಪರ್ಕಗಳು/Communication (In Numbers)				
		ಅಂಚೆ ಕಛೇರಿಗಳು Post Offices *	ಸ್ಥಿರದೂರವಾಣಿ ವಿನಿಮಯ ಕೇಂದ್ರಗಳು /Telephones Exchanges	ದೂರವಾಣಿಗಳು Telephones (Landline)	ಸಂಚಾರಿ ದೂರವಾಣಿ Mobile Phones	Internet Connections / ಅಂತರ ಜಾಲದಲ್ಲಿ ಅಳವಡಿಸಿರುವುದು
1	2	<b>531</b>	<b>532</b>	<b>533</b>	<b>534</b>	<b>535</b>
1	ಆಲೂರು Alur	46	4	513	ತಾಲ್ಲೂಕುವಾರು ಮಾಹಿತಿ ಲಭ್ಯವಿರುವುದಿಲ್ಲ	147
2	ಅರಕಲಗೂಡು Arkalagud	51	10	1150		337
3	ಅರಸೀಕೆರೆ Arsikere	77	20	4920		851
4	ಬೇಲೂರು Belur	52	15	1161		352
5	ಚನ್ನರಾಯಪಟ್ಟಣ C.R. Patana	75	14	2293		659
6	ಹಾಸನ Hassan	43	17	9398		3731
7	ಹೊಳೆನರಸೀಪುರ H.N. Pura	27	8	1143		421
8	ಸಕಲೇಶಪುರ Sakleshpura	43	18	1746		473
<b>ಒಟ್ಟು Total</b>		<b>414</b>	<b>106</b>	<b>22324</b>	<b>252819</b>	<b>6971</b>

ಮಾಹಿತಿ : ಟೆಲಿಕಾಂ ಇಂಜಿನಿಯರ್, ಹಾಸನ/ಅದೀಕ್ಷಕರು, ಅಂಚೆ ಕಛೇರಿ, ಹಾಸನ

## 10. ಶಿಕ್ಷಣ / Education

### 10.1 ಅಕ್ಷರಸ್ಥರು / Literates (As per 2011 Census)

Sl. No.	Taluk	ಅಕ್ಷರಸ್ಥರು / Literates								
		ಗ್ರಾಮೀಣ / Rural			ನಗರ / Urban			ಒಟ್ಟು / Total		
		ಗಂಡು / Male	ಹೆಣ್ಣು / Female	ಒಟ್ಟು / Total	ಗಂಡು / Male	ಹೆಣ್ಣು / Female	ಒಟ್ಟು / Total	ಗಂಡು / Male	ಹೆಣ್ಣು / Female	ಒಟ್ಟು / Total
<b>1</b>	<b>2</b>	<b>536</b>	<b>537</b>	<b>538</b>	<b>539</b>	<b>540</b>	<b>541</b>	<b>542</b>	<b>543</b>	<b>544</b>
1	ಆಲೂರು Alur	28711	23718	52429	2627	2381	5008	31338	26099	57437
2	ಅರಕಲಗೂಡು Arkalagud	65437	49657	115094	6592	5531	12123	72029	55188	127217
3	ಅರಸೀಕೆರೆ Arsikere	99860	82775	182635	22534	20391	42925	122394	103166	225560
4	ಬೆಲೂರು Belur	59779	50263	110042	9265	8964	18229	69044	59227	128271
5	ಚನ್ನರಾಯಪಟ್ಟಣ C.R. Patana	86906	69131	156037	19298	17586	36884	106204	86717	192921
6	ಹಾಸನ Hassan	81556	65275	146831	73470	70003	143473	155026	135278	290304
7	ಹೊಳೆನರಸೀಪುರ H.N. Pura	51758	36540	88298	11948	10719	22667	63706	47259	110965
8	ಸಕಲೇಶಪುರ Sakleshpura	39573	34632	74205	9522	8854	18376	49095	43486	92581
<b>ಒಟ್ಟು Total</b>		<b>513580</b>	<b>411991</b>	<b>925571</b>	<b>155256</b>	<b>144429</b>	<b>299685</b>	<b>668836</b>	<b>556420</b>	<b>1225256</b>

ಮೂಲ: ಜನಗಣತಿ 2011



10.2 ಸಾಕ್ಷರತಾ ಪ್ರಮಾಣ (%) / Literacy Rate (%) (As per 2011 Census)

ಕ್ರಮ. ಸಂಖ್ಯೆ	ತಾಲ್ಲೂಕು	ಸಾಕ್ಷರತೆ ಪ್ರಮಾಣ / Literacy rate									Rank
		ಗ್ರಾಮೀಣ / Rural			ನಗರ / Urban			ಒಟ್ಟು / Total			
		ಗಂಡು / Male	ಹೆಣ್ಣು / Female	ಒಟ್ಟು / Total	ಗಂಡು / Male	ಹೆಣ್ಣು / Female	ಒಟ್ಟು / Total	ಗಂಡು / Male	ಹೆಣ್ಣು / Female	ಒಟ್ಟು / Total	
<b>1</b>	<b>2</b>	<b>545</b>	<b>546</b>	<b>547</b>	<b>548</b>	<b>549</b>	<b>550</b>	<b>551</b>	<b>552</b>	<b>553</b>	<b>554</b>
1	ಆಲೂರು Alur	80.73	65.37	72.97	89.20	81.29	85.26	81.38	66.56	73.90	4
2	ಅರಕಲಗೂಡು Arkalagud	77.06	58.42	67.73	87.17	74.31	80.79	77.89	59.70	68.79	7
3	ಅರಸೀಕೆರೆ Arsikere	84.56	69.34	76.91	92.50	85.61	89.09	85.92	72.04	78.96	3
4	ಬೆಲೂರು Belur	82.28	67.59	74.85	93.26	87.13	90.14	83.60	69.96	76.70	5
5	ಚನ್ನರಾಯಪಟ್ಟಣC. R. Patana	83.10	63.95	73.37	91.59	82.59	87.06	84.52	67.02	75.64	6
6	ಹಾಸನ Hassan	82.25	64.93	73.53	92.60	87.02	89.79	86.85	74.75	80.76	1
7	ಹೊಳೆನರಸೀಪುರ H.N. Pura	74.87	53.53	64.27	89.24	79.00	84.09	77.20	57.76	67.52	8
8	ಸಕಲೇಶಪುರ Sakleshpura	84.69	70.86	77.62	92.72	84.31	88.47	86.13	73.24	79.55	2
ಒಟ್ಟು Total		<b>81.41</b>	<b>64.29</b>	<b>72.79</b>	<b>91.94</b>	<b>84.81</b>	<b>88.36</b>	<b>83.64</b>	<b>68.60</b>	<b>76.07</b>	<b>11</b>

ಮೂಲ: ಜನಗಣತಿ 2011

10.3 ಕಿರಿಯ ಪ್ರಾಥಮಿಕ ಶಾಲೆಗಳು ಮತ್ತು ವಿದ್ಯಾರ್ಥಿಗಳ ಸಂಖ್ಯೆ / No. of Lower Primary Schools and Students Year :  
2014-15 (As on 30.9.2014)

Sl. No.	Taluk	ಶಾಲೆಗಳ ಸಂಖ್ಯೆ / Number of Schools	ಕಿರಿಯ ಪ್ರಾಥಮಿಕ ಶಾಲೆಗಳು/ Lower Primary Schools		
			ಒಟ್ಟು ದಾಖಲಾತಿ/Total Enrolment		
			ಹುಡುಗರು / Boys	ಹುಡುಗಿಯರು / Girls	ಒಟ್ಟು / Total
1	2	555	556	557	558
1	ಆಲೂರು Alur	110	2459	2406	4865
2	ಅರಕಲಗೂಡು Arkalagud	203	6493	6518	13011
3	ಅರಸೀಕೆರೆ Arsikere	227	10424	9951	20375
4	ಬೆಲೂರು Belur	171	5972	5849	11821
5	ಚನ್ನರಾಯಪಟ್ಟಣ C.R. Patana	229	8913	8305	17218
6	ಹಾಸನ Hassan	248	14400	13618	28018
7	ಹೊಳೆನರಸೀಪುರ H.N. Pura	157	5873	5648	11521
8	ಸಕಲೇಶಪುರ Sakleshpura	98	4206	4050	8256
ಒಟ್ಟು Total		1443	58740	56345	115085

ಮಾಹಿತಿ : ಉಪನಿರ್ದೇಶಕರು, ಸಾರ್ವಜನಿಕ ಶಿಕ್ಷಣ ಇಲಾಖೆ, ಹಾಸನ

10.4 ಹಿರಿಯ ಪ್ರಾಥಮಿಕ ಶಾಲೆಗಳು ಮತ್ತು ವಿದ್ಯಾರ್ಥಿಗಳ ಸಂಖ್ಯೆ / No. of Higher Primary Schools and Students As on 30.09.2014

ಕ್ರಮ ಸಂಖ್ಯೆ	ತಾಲ್ಲೂಕು	ಶಾಲೆಗಳ ಸಂಖ್ಯೆ / Number of Schools	ಹಿರಿಯ ಪ್ರಾಥಮಿಕ ಶಾಲೆಗಳು / Upper Primary Schools		
			ಒಟ್ಟು ದಾಖಲಾತಿ/Total Enrolment		
			ಹುಡುಗರು/Boys	ಹುಡುಗಿಯರು/Girls	ಒಟ್ಟು / Total
1	2	559	560	561	562
1	ಆಲೂರು Alur	74	1855	1623	3478
2	ಅರಕಲಗೂಡು Arkalagud	147	3833	4005	7838
3	ಅರಸೀಕೆರೆ Arsikere	237	5940	5848	11788
4	ಬೆಲೂರು Belur	149	3651	3614	7265
5	ಚನ್ನರಾಯಪಟ್ಟಣC .R. Patana	218	5412	5243	10655
6	ಹಾಸನ Hassan	246	9140	8671	17811
7	ಹೊಳೆನರಸೀಪುರ H.N. Pura	132	4233	4068	8301
8	ಸಕಲೇಶಪುರ Sakleshpura	101	2601	2370	4971
ಒಟ್ಟು Total		1304	36665	35442	72107

ಮಾಹಿತಿ : ಉಪನಿರ್ದೇಶಕರು, ಸಾರ್ವಜನಿಕ ಶಿಕ್ಷಣ ಇಲಾಖೆ, ಹಾಸನ

10.5 ಫೌಡಶಾಲೆ ಶಾಲೆಗಳು ಮತ್ತು ವಿದ್ಯಾರ್ಥಿಗಳ ಸಂಖ್ಯೆ / No. of High Schools and Students

(As on 30.9.2014)

Sl. No.	Taluk	ಶಾಲೆಗಳ ಸಂಖ್ಯೆ / No.of Schools	ಫೌಡ ಶಾಲೆಗಳು/High Schools		
			ಒಟ್ಟು ದಾಖಲಾತಿ/Total Enrolment		
			ಹುಡುಗರು/Boys	ಹುಡುಗಿಯರು/Girls	ಒಟ್ಟು/Total
1	2	<b>563</b>	<b>564</b>	<b>565</b>	<b>566</b>
1	ಆಲೂರು Alur	34	1347	1270	2617
2	ಅರಕಲಗೂಡು Arkalagud	54	2855	2915	5770
3	ಅರಸೀಕೆರೆ Arsikere	87	4310	4201	8511
4	ಬೆಲೂರು Belur	54	2596	2560	5156
5	ಚನ್ನರಾಯಪಟ್ಟಣ C.R. Patana	80	3889	3948	7837
6	ಹಾಸನ Hassan	120	6331	6419	12750
7	ಹೊಳೆನರಸೀಪುರ H.N. Pura	63	2853	2976	5829
8	ಸಕಲೇಶಪುರ Sakleshpura	43	1716	1701	3417
<b>ಒಟ್ಟು Total</b>		<b>535</b>	<b>25897</b>	<b>25990</b>	<b>51887</b>

ಮಾಹಿತಿ : ಉಪನಿರ್ದೇಶಕರು, ಸಾರ್ವಜನಿಕ ಶಿಕ್ಷಣ ಇಲಾಖೆ, ಹಾಸನ

**10.6 ಪ್ರಾಥಮಿಕ ಶಾಲಾ ಶಿಕ್ಷಕರ ಸಂಖ್ಯೆ ಹಾಗೂ ವಿದ್ಯಾರ್ಥಿ ಶಿಕ್ಷಕರ ಅನುಪಾತ**

**No. of Primary School Teachers & Student Teacher Ratio (As on 30.9.2014)**

ಕ್ರಮ ಸಂಖ್ಯೆ	ತಾಲ್ಲೂಕು	ಒಟ್ಟು ದಾಖಲಾತಿ ಸಂಖ್ಯೆ / Number of Total Enrolment	ಪ್ರಾಥಮಿಕ ಶಾಲೆ ಶಿಕ್ಷಕರು ಸಂಖ್ಯೆ No. of Primary School Teacher			ವಿದ್ಯಾರ್ಥಿ ಶಿಕ್ಷಕರ ಅನುಪಾತ / Student Teacher Ratio
			ಪುರುಷರು Male	ಮಹಿಳೆಯರು Female	ಒಟ್ಟು Total	
1	2	<b>567</b>	<b>568</b>	<b>569</b>	<b>570</b>	<b>571</b>
1	ಆಲೂರು Alur	8343	268	161	429	19
2	ಅರಕಲಗೂಡು Arkalagud	20801	579	486	1065	20
3	ಅರಸೀಕೆರೆ Arsikere	32163	722	884	1606	20
4	ಬೆಲೂರು Belur	19086	513	564	1077	18
5	ಚನ್ನರಾಯಪಟ್ಟಣ C.R. Patana	27796	690	737	1427	19
6	ಹಾಸನ Hassan	45829	645	1352	1997	23
7	ಹೊಳೆನರಸೀಪುರ H.N. Pura	19822	588	389	977	20
8	ಸಕಲೇಶಪುರ Sakleshpura	13220	261	388	649	20
<b>ಒಟ್ಟು Total</b>		<b>187060</b>	<b>4266</b>	<b>4961</b>	<b>9227</b>	<b>20</b>

ಮಾಹಿತಿ : ಉಪನಿರ್ದೇಶಕರು, ಸಾರ್ವಜನಿಕ ಶಿಕ್ಷಣ ಇಲಾಖೆ, ಹಾಸನ

10.7 ಪ್ರೌಢಶಾಲಾ ಶಾಲಾ ಶಿಕ್ಷಕರ ಸಂಖ್ಯೆ ಹಾಗೂ ವಿದ್ಯಾರ್ಥಿ ಶಿಕ್ಷಕರ ಅನುಪಾತ

No. of High School Teachers & Student Teacher Ratio (As on 30.9.2014).

Sl.No.	Taluk	ಒಟ್ಟು ದಾಖಲಾತಿ ಸಂಖ್ಯೆ / Number of Total Enrolment	ಪ್ರೌಢ ಶಾಲೆ ಶಿಕ್ಷಕರು ಸಂಖ್ಯೆ No.of High School Teacher			ವಿದ್ಯಾರ್ಥಿ ಶಿಕ್ಷಕರ ಅನುಪಾತ/ Student Teacher Ratio
			ಪುರುಷರು Male	ಮಹಿಳೆಯರು Female	ಒಟ್ಟು Total	
<b>1</b>	<b>2</b>	<b>572</b>	<b>573</b>	<b>574</b>	<b>575</b>	<b>576</b>
1	ಆಲೂರು Alur	2617	163	75	238	11
2	ಅರಕಲಗೂಡು Arkalagud	5762	329	71	400	14
3	ಅರಸೀಕೆರೆ Arsikere	8511	518	143	661	13
4	ಬೆಲೂರು Belur	5156	301	117	418	12
5	ಚನ್ನರಾಯಪಟ್ಟಣ C.R. Patana	7837	398	179	577	14
6	ಹಾಸನ Hassan	12750	560	426	986	13
7	ಹೊಳೆನರಸೀಪುರ H.N. Pura	5829	343	91	434	13
8	ಸಕಲೇಶಪುರ Sakleshpura	3412	200	101	301	11
<b>ಒಟ್ಟು Total</b>		<b>51874</b>	<b>2812</b>	<b>1203</b>	<b>4015</b>	<b>13</b>

ಮಾಹಿತಿ : ಉಪನಿರ್ದೇಶಕರು, ಸಾರ್ವಜನಿಕ ಶಿಕ್ಷಣ ಇಲಾಖೆ, ಹಾಸನ

**10.8 6 ರಿಂದ 14 ವಯಸ್ಸಿನ ಮಕ್ಕಳ ಸಂಖ್ಯೆ ಹಾಗೂ ಶಾಲೆಯಿಂದ ಹೊರಗುಳಿದ ಮಕ್ಕಳ ಸಂಖ್ಯೆ**  
**No. of Children in the age group 6 to 14 years and out of school Year:2014-15**

ಕ್ರಮ ಸಂಖ್ಯೆ	ತಾಲ್ಲೂಕು	6 ರಿಂದ 14 ವಯಸ್ಸಿನ ಮಕ್ಕಳ ಸಂಖ್ಯೆ No.of Children ( age group between 6 to 14)			ಶಾಲೆಯಿಂದ ಹೊರಗುಳಿದ 7 ರಿಂದ 14 ವಯಸ್ಸಿನ ಮಕ್ಕಳ ಸಂಖ್ಯೆ No.of Children out of school (age group between 7 to 14)		
		ಹುಡುಗರು / Boys	ಹುಡುಗಿಯರು / Girls	ಒಟ್ಟು / Total	ಹುಡುಗರು / Boys	ಹುಡುಗಿಯರು / Girls	ಒಟ್ಟು / Total
1	2	577	578	579	580	581	582
1	ಆಲೂರು Alur	4203	3902	8105	2	0	2
2	ಅರಕಲಗೂಡು Arkalagud	10323	10522	20845	3	3	6
3	ಅರಸೀಕೆರೆ Arsikere	14807	14189	28996	11	6	17
4	ಬೇಲೂರು Belur	9010	8852	17862	28	15	43
5	ಚನ್ನರಾಯಪಟ್ಟಣ C.R. Patana	12678	11987	24665	8	1	9
6	ಹಾಸನ Hassan	22494	21336	43830	21	9	30
7	ಹೊಳೆನರಸೀಪುರ H.N. Pura	9627	9226	18853	8	4	12
8	ಸಕಲೇಶಪುರ Sakleshpura	6475	6138	12613	8	11	19
<b>ಒಟ್ಟು Total</b>		<b>89617</b>	<b>86152</b>	<b>175769</b>	<b>89</b>	<b>49</b>	<b>138</b>

ಮಾಹಿತಿ : ಉಪನಿರ್ದೇಶಕರು, ಸಾರ್ವಜನಿಕ ಶಿಕ್ಷಣ ಇಲಾಖೆ, ಹಾಸನ

**10.9 ಪ್ರಾಥಮಿಕ ಶಾಲೆಗಳಲ್ಲಿರುವ ಮೂಲಭೂತ ಸೌಕರ್ಯಗಳು**  
**Infrastructure Facilities in Primary schools (As on 30.9.2014) (in Nos.)**

Sl. No.	Taluk	ಪ್ರಾಥಮಿಕ ಶಾಲೆಗಳಲ್ಲಿರುವ ಮೂಲಭೂತ ಸೌಕರ್ಯಗಳು				
		Infrastructure Facilities in Primary Schools				
		ಪ್ರಾಥಮಿಕ ಶಾಲೆಗಳ ಸಂಖ್ಯೆ No.of Primary Schools	ಹುಡುಗರ ಶೌಚಾಲಯ Boys Toilet	ಹುಡುಗಿಯರ ಶೌಚಾಲಯ Girls Toilet	ವಿದ್ಯುತ್‌ಚ್ಛಕ್ತಿ Electricity	ಆಟದ ಮೈದಾನ Play Ground
<b>1</b>	<b>2</b>	<b>583</b>	<b>584</b>	<b>585</b>	<b>586</b>	<b>587</b>
1	ಆಲೂರು Alur	164	164	164	164	129
2	ಅರಕಲಗೂಡು Arkalagud	316	316	316	316	153
3	ಅರಸೀಕೆರೆ Arsikere	405	405	405	405	154
4	ಬೆಲೂರು Belur	279	279	279	279	148
5	ಚನ್ನರಾಯಪಟ್ಟಣ C.R. Patana	387	387	387	387	210
6	ಹಾಸನ Hassan	381	381	381	381	167
7	ಹೊಳೆನರಸೀಪುರ H.N. Pura	259	259	259	259	129
8	ಸಕಲೇಶಪುರ Sakleshpura	172	172	172	172	99
<b>ಒಟ್ಟು Total</b>		<b>2363</b>	<b>2363</b>	<b>2363</b>	<b>2363</b>	<b>1189</b>

ಮಾಹಿತಿ : ಉಪನಿರ್ದೇಶಕರು, ಸಾರ್ವಜನಿಕ ಶಿಕ್ಷಣ ಇಲಾಖೆ, ಹಾಸನ



**10.9 ಪ್ರಾಥಮಿಕ ಶಾಲೆಗಳಲ್ಲಿರುವ ಮೂಲಭೂತ ಸೌಕರ್ಯಗಳು /Infrastructure Facilities in Primary schools**  
(As on 30.9.2014) (In Nos.)

ಕ್ರಮ ಸಂಖ್ಯೆ	ತಾಲ್ಲೂಕು	ಪ್ರಾಥಮಿಕ ಶಾಲೆಗಳಲ್ಲಿರುವ ಮೂಲಭೂತ ಸೌಕರ್ಯಗಳು				
		Infrastructure Facilities in Primary Schools				
		ರ್ಯಾಂಪ್ Ramp	ಅವರಣ ಗೋಡೆ Compound	ಕುಡಿಯುವ ನೀರು Drinking Water	ಗ್ರಂಥಾಲಯ Library	ಗಣಕಯಂತ್ರ Computer
<b>1</b>	<b>2</b>	<b>588</b>	<b>589</b>	<b>590</b>	<b>591</b>	<b>592</b>
1	ಆಲೂರು Alur	121	147	164	164	34
2	ಅರಕಲಗೂಡು Arkalagud	168	224	316	316	54
3	ಅರಸೀಕೆರೆ Arsikere	263	324	405	405	84
4	ಬೇಲೂರು Belur	163	208	279	279	51
5	ಚನ್ನರಾಯಪಟ್ಟಣ C.R. Patana	303	335	387	387	72
6	ಹಾಸನ Hassan	228	291	381	381	114
7	ಹೊಳೆನರಸೀಪುರ H.N. Pura	172	215	259	259	45
8	ಸಕಲೇಶಪುರ Sakleshpura	113	119	172	172	39
<b>ಒಟ್ಟು Total</b>		<b>1531</b>	<b>1863</b>	<b>2363</b>	<b>2363</b>	<b>493</b>

ಮಾಹಿತಿ : ಉಪನಿರ್ದೇಶಕರು, ಸಾರ್ವಜನಿಕ ಶಿಕ್ಷಣ ಇಲಾಖೆ, ಹಾಸನ

10.10 ಪ್ರೌಢ ಶಾಲೆಗಳಲ್ಲಿರುವ ಮೂಲಭೂತ ಸೌಕರ್ಯಗಳು / Infrastructure Facilities in High schools  
(As on 30.9.2014) (in Nos.)

Sl.No.	Taluk	ಪ್ರೌಢ ಶಾಲೆಗಳಲ್ಲಿರುವ ಮೂಲಭೂತ ಸೌಕರ್ಯಗಳು				
		Infrastructure Facilities in High Schools				
		ಪ್ರೌಢ ಶಾಲೆಗಳ ಸಂಖ್ಯೆ No.of High Schools	ಹುಡುಗರ ಶೌಚಾಲಯ Boys Toilet	ಹುಡುಗಿಯರ ಶೌಚಾಲಯ Girls Toilet	ವಿದ್ಯುತ್‌ಚ್ಛಕ್ತಿ Electricity	ಆಟದ ಮೈದಾನ Play Ground
1	2	593	594	595	596	597
1	ಆಲೂರು Alur	18	18	18	18	17
2	ಅರಕಲಗೂಡು Arkalagud	27	27	27	27	24
3	ಅರಸೀಕೆರೆ Arsikere	33	33	33	33	26
4	ಬೇಲೂರು Belur	22	22	22	22	19
5	ಚನ್ನರಾಯಪಟ್ಟಣ C.R. Patana	41	41	41	41	37
6	ಹಾಸನ Hassan	43	43	43	43	35
7	ಹೊಳೆನರಸೀಪುರ H.N. Pura	39	39	39	38	32
8	ಸಕಲೇಶಪುರ Sakleshpura	18	17	16	16	13
ಒಟ್ಟು Total		241	240	239	238	203

ಮಾಹಿತಿ : ಉಪನಿರ್ದೇಶಕರು, ಸಾರ್ವಜನಿಕ ಶಿಕ್ಷಣ ಇಲಾಖೆ, ಹಾಸನ

10.10 ಪ್ರೌಢ ಶಾಲೆಗಳಲ್ಲಿರುವ ಮೂಲಭೂತ ಸೌಕರ್ಯಗಳು / Infrastructure Facilities in High schools

(As on 30.9.2015) (In Nos.)

ಕ್ರಮ ಸಂಖ್ಯೆ	ತಾಲ್ಲೂಕು	ಫ್ರೌಢ ಶಾಲೆಗಳಲ್ಲಿರುವ ಮೂಲಭೂತ ಸೌಕರ್ಯಗಳು				
		Infrastructure Facilities in High Schools				
		ರ್ಯಾಂಪ್	ಅವರಣ ಗೋಡೆ	ಕುಡಿಯುವ ನೀರು	ಗ್ರಾಂಥಾಲಯ	ಗಣಕಯಂತ್ರ
		Ramp	Compound	Drinking Water	Library	Computer
<b>1</b>	<b>2</b>	<b>598</b>	<b>599</b>	<b>600</b>	<b>601</b>	<b>602</b>
1	ಆಲೂರು Alur	1	16	18	18	34
2	ಅರಕಲಗೂಡು Arkalagud	5	16	27	27	54
3	ಅರಸೀಕೆರೆ Arsikere	11	26	33	33	84
4	ಬೇಲೂರು Belur	5	12	22	22	51
5	ಚೆನ್ನರಾಯಪಟ್ಟಣ C.R. Patana	13	30	41	41	72
6	ಹಾಸನ Hassan	18	33	43	43	114
7	ಹೊಳೆನರಸೀಪುರ H.N. Pura	12	27	39	39	45
8	ಸಕಲೇಶಪುರ Sakleshpura	2	7	18	18	39
<b>ಒಟ್ಟು Total</b>		<b>67</b>	<b>167</b>	<b>241</b>	<b>241</b>	<b>493</b>

ಮಾಹಿತಿ : ಉಪನಿರ್ದೇಶಕರು, ಸಾರ್ವಜನಿಕ ಶಿಕ್ಷಣ ಇಲಾಖೆ, ಹಾಸನ

10.11 ಪದವಿಪೂರ್ವ ಕಾಲೇಜುಗಳು, ವಿದ್ಯಾರ್ಥಿಗಳು ಮತ್ತು ಉಪನ್ಯಾಸಕರ ಸಂಖ್ಯೆ /No.of P U Colleges, Students and Lecturers Year:2014-15  
(In Nos)

Sl. No	Taluk	ಕಾಲೇಜುಗಳ ಸಂಖ್ಯೆ No of Colleges	No. of Lecturers (2014-15) / ಉಪನ್ಯಾಸಕರ ಸಂಖ್ಯೆ		No.Of Students in PU colleges(1&2nd Year) / ಪದವಿ ಪೂರ್ವ ಕಾಲೇಜುಗಳಲ್ಲಿನ ವಿದ್ಯಾರ್ಥಿಗಳ ಸಂಖ್ಯೆ (1 ಮತ್ತು 2ನೇ ವರ್ಷ)							
					ಸರ್ಕಾರಿ/ Government		ಖಾಸಗಿ/Private				Total (Govt+Private) ಒಟ್ಟು	
							Aided / ಅನುದಾನಿತ		Unaided ಅನುದಾನರಹಿತ			
					ಪುರುಷರು	ಮಹಿಳೆಯರು	ಹುಡುಗರು	ಹುಡುಗಿಯರು	ಹುಡುಗರು	ಹುಡುಗಿಯರು	ಹುಡುಗರು	ಹುಡುಗಿಯರು
Men	Women	Boys	Girls	Boys	Girls	Boys	Girls	Boys	Girls	Boys	Girls	
1	2	603	604	605	606	607	608	609	610	611	612	613
1	ಆಲೂರು Alur	9	46	14	605	652	0	0	115	103	720	755
2	ಅರಕಲಗೂಡು Arkalagud	17	99	28	1192	1511	158	184	424	293	1774	1988
3	ಅರಸೀಕೆರೆ Arsikere	22	145	31	944	1577	1238	1265	357	279	2539	3121
4	ಬೆಲೂರು Belur	16	86	25	631	886	323	158	439	555	1393	1599
5	ಚನ್ನರಾಯಪಟ್ಟಣ C.R. Patana	22	136	49	1417	2324	725	577	174	182	2316	3083
6	ಹಾಸನ Hassan	44	175	107	1801	2976	1397	794	2220	3016	5418	6786
7	ಹೊಳೆನರಸೀಪುರ H.N. Pura	24	120	42	1424	1771	76	77	207	49	1707	1897
8	ಸಕಲೇಶಪುರ Sakleshpura	11	41	21	415	512	98	130	33	75	546	717
<b>ಒಟ್ಟು Total</b>		<b>165</b>	<b>848</b>	<b>317</b>	<b>8429</b>	<b>12209</b>	<b>4015</b>	<b>3185</b>	<b>3969</b>	<b>4552</b>	<b>16413</b>	<b>19946</b>

ಮಾಹಿತಿ : ಉಪನಿರ್ದೇಶಕರು, ಪದವಿಪೂರ್ವ ಶಿಕ್ಷಣ ಇಲಾಖೆ, ಹಾಸನ

**10.12 ಸಾಮಾನ್ಯ ಪದವಿ ಕಾಲೇಜುಗಳು ಮತ್ತು ವಿದ್ಯಾರ್ಥಿಗಳ ಸಂಖ್ಯೆ**  
**No.of General Degree Colleges and Students 2014-2015 (In Nos)**

ಕ್ರಮ ಸಂಖ್ಯೆ	ತಾಲ್ಲೂಕು	ಸಾಮಾನ್ಯ ಪದವಿ ಕಾಲೇಜುಗಳು - ಸರ್ಕಾರಿ General Degree Colleges- Government				ಸಾಮಾನ್ಯ ಪದವಿ ಕಾಲೇಜುಗಳು - ಖಾಸಗಿ General Degree Colleges Private			
		ಕಾಲೇಜುಗಳ ಸಂಖ್ಯೆ /No.of Colleges	ಮೊದಲ ವರ್ಷದಿಂದ ಅಂತಿಮ ವರ್ಷದವರೆಗೆ / Ist year to final year			ಕಾಲೇಜುಗಳ ಸಂಖ್ಯೆ / No.of Colleges	ಮೊದಲ ವರ್ಷದಿಂದ ಅಂತಿಮ ವರ್ಷದವರೆಗೆ (ಅನುದಾನಿತ) /Ist year to final year (aided)		
			ಹುಡುಗರು Boys	ಹುಡುಗಿಯರು Girls	ಒಟ್ಟು Total		ಹುಡುಗರು Boys	ಹುಡುಗಿಯರು Girls	ಒಟ್ಟು Total
1	2	<b>614</b>	<b>615</b>	<b>616</b>	<b>617</b>	<b>618</b>	<b>619</b>	<b>620</b>	<b>621</b>
1	ಆಲೂರು Alur	1	146	234	380	0	0	0	0
2	ಅರಕಲಗೂಡು Arkalagud	2	417	664	1081	0	0	0	0
3	ಅರಸೀಕೆರೆ Arsikere	4	490	705	1195	1	212	353	565
4	ಬೆಲೂರು Belur	3	689	615	1304	0	0	0	0
5	ಚನ್ನರಾಯಪಟ್ಟಣ C.R. Patana	3	746	1199	1945	1	387	689	1076
6	ಹಾಸನ Hassan	6	1979	3667	5646	4	877	614	1491
7	ಹೊಳೆನರಸೀಪುರ H.N. Pura	6	1030	1410	2440	0	0	0	0
8	ಸಕಲೇಶಪುರ Sakleshpura	2	158	227	385	0	0	0	0
<b>ಒಟ್ಟು Total</b>		<b>27</b>	<b>5655</b>	<b>8721</b>	<b>14376</b>	<b>6</b>	<b>1476</b>	<b>1656</b>	<b>3132</b>

ಮಾಹಿತಿ: ಪ್ರಾದೇಶಿಕ ಜಂಟಿ ನಿರ್ದೇಶಕರು, ಕಾಲೇಜು ಶಿಕ್ಷಣ ಇಲಾಖೆ, ಮೈಸೂರು

**10.13 ವೈದ್ಯಕೀಯ ಕಾಲೇಜುಗಳು ಮತ್ತು ವಿದ್ಯಾರ್ಥಿಗಳ ಸಂಖ್ಯೆ / No. of Medical Colleges and Students**  
Year:2014-15 (in Nos.)

Sl. No.	Taluk	ಭಾರತೀಯ ವೈದ್ಯ ಪದ್ಧತಿ- ಸರ್ಕಾರಿ Indian System of Medicine Colleges Government				ಭಾರತೀಯ ವೈದ್ಯ ಪದ್ಧತಿ - ಖಾಸಗಿ Indian System of Medicine Colleges Privat)			
		ಮೊದಲ ವರ್ಷದಿಂದ ಅಂತಿಮ ವರ್ಷದವರೆಗೆ / Ist year to final year				ಮೊದಲ ವರ್ಷದಿಂದ ಅಂತಿಮ ವರ್ಷದವರೆಗೆ (ಅನುದಾನಿತ +ಅನುದಾನರಹಿತ) / Ist year to final year (aided+unaided)			
		ಕಾಲೇಜುಗಳು Colleges	ಹುಡುಗರು Boys	ಹುಡುಗಿಯರು Girls	ಒಟ್ಟು Total	ಕಾಲೇಜುಗಳು Colleges	ಹುಡುಗರು Boys	ಹುಡುಗಿಯರು Girls	ಒಟ್ಟು Total
1	2	<b>622</b>	<b>623</b>	<b>624</b>	<b>625</b>	<b>626</b>	<b>627</b>	<b>628</b>	<b>629</b>
1	ಆಲೂರು Alur	0	0	0	0	0	0	0	0
2	ಅರಕಲಗೂಡು Arkalagud	0	0	0	0	0	0	0	0
3	ಅರಸೀಕೆರೆ Arsikere	0	0	0	0	0	0	0	0
4	ಬೆಲೂರು Belur	0	0	0	0	0	0	0	0
5	ಚನ್ನರಾಯಪಟ್ಟಣ C.R. Patana	0	0	0	0	0	0	0	0
6	ಹಾಸನ Hassan	1	204	195	399	1	162	274	436
7	ಹೊಳೆನರಸೀಪುರ H.N. Pura	0	0	0	0	0	0	0	0
8	ಸಕಲೇಶಪುರ Sakleshpura	0	0	0	0	0	0	0	0
<b>ಒಟ್ಟು Total</b>		<b>1</b>	<b>204</b>	<b>195</b>	<b>399</b>	<b>1</b>	<b>162</b>	<b>274</b>	<b>436</b>

ಮಾಹಿತಿ: ನಿರ್ದೇಶಕರು, ವೈದ್ಯಕೀಯ ಕಾಲೇಜು, ಹಾಸನ

**10.13 ವೈದ್ಯಕೀಯ ಕಾಲೇಜುಗಳು ಮತ್ತು ವಿದ್ಯಾರ್ಥಿಗಳ ಸಂಖ್ಯೆ**  
No. of Medical Colleges and Students

ವೈದ್ಯಕೀಯ ಕಾಲೇಜುಗಳು/Medical Colleges Year:2014-15 (in Nos.)					
ಕ್ರಮ. ಸಂಖ್ಯೆ	ತಾಲ್ಲೂಕು	ವೈದ್ಯಕೀಯ ಕಾಲೇಜುಗಳು (ಅಲೋಪತಿ)		ದಂತ ಶಿಕ್ಷಣ ಕಾಲೇಜುಗಳು	
		Medical Colleges(Allopathy)		Dental Colleges	
		ಕಾಲೇಜುಗಳ ಸಂಖ್ಯೆ Number of Colleges	ವಿದ್ಯಾರ್ಥಿಗಳು (ಪ್ರವೇಶ) Students (Intake)	ಸಂಖ್ಯೆ Nos	ವಿದ್ಯಾರ್ಥಿಗಳು (ಪ್ರವೇಶ) Students (Intake)
1	2	<b>630</b>	<b>631</b>	<b>632</b>	<b>633</b>
1	ಆಲೂರು Alur	0	0	0	0
2	ಅರಕಲಗೂಡು Arkalagud	0	0	0	0
3	ಅರಸೀಕೆರೆ Arsikere	0	0	0	0
4	ಬೇಲೂರು Belur	0	0	0	0
5	ಚನ್ನರಾಯಪಟ್ಟಣ C.R. Patana	0	0	0	0
6	ಹಾಸನ Hassan	1	100	1	40
7	ಹೊಳೆನರಸೀಪುರ H.N. Pura	0	0	0	0
8	ಸಕಲೇಶಪುರ Sakleshpura	0	0	0	0
<b>ಒಟ್ಟು Total</b>		<b>1</b>	<b>100</b>	<b>1</b>	<b>40</b>

ಮಾಹಿತಿ: ನಿರ್ದೇಶಕರು, ವೈದ್ಯಕೀಯ ಕಾಲೇಜು, ಹಾಸನ

No.of Polytechnic Colleges and Students

Year- 2014-2015

Sl.No.	Taluk	ಪಾಲಿಟೆಕ್ನಿಕ್‌ಗಳು -ಸರ್ಕಾರಿ Polytechnic- Government				ಪಾಲಿಟೆಕ್ನಿಕ್‌ಗಳು -ಖಾಸಗಿ Polytechnic-Private(Aided & Unaided)			
		ಕಾಲೇಜುಗಳ ಸಂಖ್ಯೆ /No.of Institutions	ಮೊದಲನೆಯ ವರ್ಷ / Ist year			ಕಾಲೇಜುಗಳ ಸಂಖ್ಯೆ/No.of Institutions	ಮೊದಲನೆಯ ವರ್ಷ / Ist year		
			ಪುರುಷರು Male	ಮಹಿಳೆಯರು Female	ಒಟ್ಟು Total		ಪುರುಷರು Male	ಮಹಿಳೆಯರು Female	ಒಟ್ಟು Total
1	2	<b>634</b>	<b>635</b>	<b>636</b>	<b>637</b>	<b>638</b>	<b>639</b>	<b>640</b>	<b>641</b>
1	ಆಲೂರು Alur	0	0	0	0	0	0	0	0
2	ಅರಕಲಗೂಡು Arkalagud	0	0	0	0	0	0	0	0
3	ಅರಸೀಕೆರೆ Arsikere	0	0	0	0	0	0	0	0
4	ಬೇಲೂರು Belur	0	0	0	0	0	0	0	0
5	ಚನ್ನರಾಯಪಟ್ಟಣ C.R. Patana	0	0	0	0	1	149	54	203
6	ಹಾಸನ Hassan	1	237	154	391	1	371	89	460
7	ಹೊಳೆನರಸೀಪುರ H.N. Pura	1	141	118	259	0	0	0	0
8	ಸಕಲೇಶಪುರ Sakleshpura	0	0	0	0	0	0	0	0
<b>ಒಟ್ಟು Total</b>		<b>2</b>	<b>378</b>	<b>272</b>	<b>650</b>	<b>2</b>	<b>520</b>	<b>143</b>	<b>663</b>

ಮಾಹಿತಿ : ಸರ್ಕಾರಿ ಪಾಲಿಟೆಕ್ನಿಕ್ ಹಾಸನ, ಹೊಳೆನರಸೀಪುರ,

ಮೂಲ: ಬಾಹುಬಲಿ ಪಾಲಿಟೆಕ್ನಿಕ್, ಶ್ರವಣಬೆಳಗೊಳ,  
ರಾಜೀವ್, ಪಾಲಿಟೆಕ್ನಿಕ್, ಹಾಸನ



**10.15 ಇಂಜಿನಿಯರಿಂಗ್ ಕಾಲೇಜುಗಳು ಮತ್ತು ವಿದ್ಯಾರ್ಥಿಗಳ ಸಂಖ್ಯೆ**

**No.of Engineering Colleges and Students Year- 2014-15**

ಕ್ರ. ಸಂ.	ತಾಲ್ಲೂಕು	ಇಂಜಿನಿಯರಿಂಗ್ - ಸರ್ಕಾರಿ Engineering- Government				ಇಂಜಿನಿಯರಿಂಗ್ - ಖಾಸಗಿ Engineering- Private+Aided			
		ಕಾಲೇಜುಗಳ ಸಂಖ್ಯೆ / No.of Colleges	ಮೊದಲನೆಯ ವರ್ಷ / Ist year			ಕಾಲೇಜುಗಳ ಸಂಖ್ಯೆ /No.of Colleges	ಮೊದಲನೆಯ ವರ್ಷ / Ist year		
			ಪುರುಷರು Male	ಮಹಿಳೆಯರು Female	ಒಟ್ಟು Total		ಪುರುಷರು Male	ಮಹಿಳೆಯರು Female	ಒಟ್ಟು Total
1	2	<b>642</b>	<b>643</b>	<b>644</b>	<b>645</b>	<b>646</b>	<b>647</b>	<b>648</b>	<b>649</b>
1	ಆಲೂರು Alur	0	0	0	0	0	0	0	0
2	ಅರಕಲಗೂಡು Arkalagud	0	0	0	0	0	0	0	0
3	ಅರಸೀಕೆರೆ Arsikere	0	0	0	0	0	0	0	0
4	ಬೇಲೂರು Belur	0	0	0	0	0	0	0	0
5	ಚನ್ನರಾಯಪಟ್ಟಣ C.R. Patana	0	0	0	0	1	581	265	846
6	ಹಾಸನ Hassan	1	133	114	247	2	1332	849	2181
7	ಹೊಳೆನರಸೀಪುರ H.N. Pura	0	0	0	0	0	0	0	0
8	ಸಕಲೇಶಪುರ Sakleshpura	0	0	0	0	0	0	0	0
<b>ಒಟ್ಟು Total</b>		<b>1</b>	<b>133</b>	<b>114</b>	<b>247</b>	<b>3</b>	<b>1913</b>	<b>1114</b>	<b>3027</b>

ಮಾಹಿತಿ : ಸರ್ಕಾರಿ ಇಂಜಿನಿಯರಿಂಗ್ ಕಾಲೇಜು ಹಾಸನ, ಹೊಳೆನರಸೀಪುರ,

ಮೂಲ: ಬಾಹುಬಲಿ ಇಂಜಿನಿಯರಿಂಗ್ ಶ್ರವಣಬೆಳಗೊಳ, ರಾಜೀವ್, ಯಗಚಿ ಇಂಜಿನಿಯರಿಂಗ್ ಕಾಲೇಜು, ಹಾಸನ

**11. ಆರೋಗ್ಯ ಮತ್ತು ಕುಟುಂಬ ಕಲ್ಯಾಣ ಸೇವೆಗಳು / Health & Family welfare Services**

**11.1 ತಾಲ್ಲೂಕು, ಜಿಲ್ಲಾ, ಸ್ವಾಯತ್ತತೆ ಭೋದನೆ ಮತ್ತು ಇತರೆ ಆಸ್ಪತ್ರೆಗಳು**

Taluk, District, Autonomous & Teaching, Other Hospitals As on 31.3.2015 ( In Nos.)

Sl. No.	Taluk	ತಾಲ್ಲೂಕು ಕೇಂದ್ರದ ಆಸ್ಪತ್ರೆಗಳು / Taluka Hq Hospitals		ಜಿಲ್ಲಾ ಆಸ್ಪತ್ರೆಗಳು District Hospitals		ಇತರೆ ಆಸ್ಪತ್ರೆಗಳು Other Hospitals under HFW		ಸ್ವಾಯತ್ತತೆಯ ಶೈಕ್ಷಣಿಕ ಆಸ್ಪತ್ರೆಗಳು Autonomous & Teaching Hospitals		ಇತರೆ / Others		ಒಟ್ಟು / Total	
		ಸಂಖ್ಯೆ Nos.	ಹಾಸಿಗೆಗಳು Beds	ಸಂಖ್ಯೆ Nos.	ಹಾಸಿಗೆಗಳು Beds	ಸಂಖ್ಯೆ Nos.	ಹಾಸಿಗೆಗಳು Beds	ಸಂಖ್ಯೆ Nos.	ಹಾಸಿಗೆಗಳು Beds	ಸಂಖ್ಯೆ Nos.	ಹಾಸಿಗೆಗಳು Beds	ಸಂಖ್ಯೆ Nos.	ಹಾಸಿಗೆಗಳು Beds
<b>1</b>	<b>2</b>	<b>650</b>	<b>651</b>	<b>652</b>	<b>653</b>	<b>654</b>	<b>655</b>	<b>656</b>	<b>657</b>	<b>658</b>	<b>659</b>	<b>660</b>	<b>661</b>
1	ಆಲೂರು Alur	1	100	-	-	-	-	-	-	-	-	1	100
2	ಅರಕಲಗೂಡು Arkalagud	1	100	-	-	1	8	-	-	1	30	2	130
3	ಅರಸೀಕೆರೆ Arsikere	1	150	-	-	4	112	-	-	2	60	3	210
4	ಬೇಲೂರು Belur	1	100	-	-	1	10	-	-	2	60	3	160
5	ಚನ್ನರಾಯಪಟ್ಟಣ C.R. Patana	1	100	-	-	6	177	-	-	4	120	5	220
6	ಹಾಸನ Hassan	0	0	-	-	25	1493	1	550	3	90	4	340
7	ಹೊಳೆನರಸೀಪುರ H.N. Pura	1	250	-	-	-	-	-	-	3	90	4	220
8	ಸಕಲೇಶಪುರ Sakleshpura	1	150	-	-	2	16	-	-	-	-	1	150
<b>ಒಟ್ಟು Total</b>		<b>7</b>	<b>950</b>	<b>0</b>	<b>0</b>	<b>39</b>	<b>1816</b>	<b>1</b>	<b>550</b>	<b>15</b>	<b>450</b>	<b>23</b>	<b>1530</b>

ಮಾಹಿತಿ : ಜಿಲ್ಲಾ ಆರೋಗ್ಯ ಮತ್ತು ಕುಟುಂಬ ಕಲ್ಯಾಣಾಧಿಕಾರಿಗಳ ಕಛೇರಿ, ಹಾಸನ ಹಾಗೂ ಜಿಲ್ಲಾ ಆಯುಷ್ ಅಧಿಕಾರಿ

ಮಾಹಿತಿ: ನಿರ್ದೇಶಕರು, ವೈದ್ಯಕೀಯ ಕಾಲೇಜು, ಹಾಸನ

## 11.2 ಆಸ್ಪತ್ರೆಗಳು, ವೈದ್ಯರ ಮತ್ತು ಹಾಸಿಗೆಗಳ ಸಂಖ್ಯೆ/ No. of Hospitals, Doctors & Beds

As on 31.3.2015 ( In Nos.)

Sl. No.	Taluk	ಆಸ್ಪತ್ರೆಗಳ ಸಂಖ್ಯೆ /No. of Hospitals			ಆಸ್ಪತ್ರೆಯಲ್ಲಿನ ಸರ್ಕಾರಿ ವೈದ್ಯರ ಸಂಖ್ಯೆ / No. Govt. Doctors	ಸರ್ಕಾರಿ ಆಸ್ಪತ್ರೆಯಲ್ಲಿನ ಹಾಸಿಗೆಗಳ ಸಂಖ್ಯೆ No.of beds in Govt. Hospitals	ಔಷಧಿ ಅಂಗಡಿಗಳು MedicalShops*	ರಕ್ತ ನಿಧಿಗಳು Blood Banks *
		Govt.	Private	Total				
			Nursing Home / Hospitals/Clinics *					
<b>1</b>	<b>2</b>	<b>662</b>	<b>663</b>	<b>664</b>	<b>665</b>	<b>666</b>	<b>667</b>	<b>668</b>
1	ಆಲೂರು Alur	8	0	8	16	146	21	0
2	ಅರಕಲಗೂಡು Arkalagud	19	1	20	32	320	46	0
3	ಅರಸೀಕೆರೆ Arsikere	26	4	30	39	308	90	0
4	ಬೆಲೂರು Belur	13	0	13	28	220	55	0
5	ಚನ್ನರಾಯಪಟ್ಟಣ C.R. Patana	31	7	38	47	410	96	0
6	ಹಾಸನ Hassan	30	25	55	34	535	347	3
7	ಹೊಳೆನರಸೀಪುರ H.N. Pura	24	0	24	53	784	47	0
8	ಸಕಲೇಶಪುರ Sakleshpura	17	4	21	25	280	35	0
<b>ಒಟ್ಟು Total</b>		<b>168</b>	<b>41</b>	<b>209</b>	<b>274</b>	<b>3003</b>	<b>737</b>	<b>3</b>

ಮಾಹಿತಿ : ಜಿಲ್ಲಾ ಆರೋಗ್ಯ ಮತ್ತು ಕುಟುಂಬ ಕಲ್ಯಾಣಾಧಿಕಾರಿಗಳ ಕಛೇರಿ, ಹಾಸನ ಹಾಗೂ ಜಿಲ್ಲಾ ಆಯುಷ್ ಅಧಿಕಾರಿ

ಮಾಹಿತಿ: ನಿರ್ದೇಶಕರು, ವೈದ್ಯಕೀಯ ಕಾಲೇಜು, ಹಾಸನ

**11.3 ಆಲೋಪತಿ ಆಸ್ಪತ್ರೆಗಳು, ಭಾರತೀಯ ವೈದ್ಯಪದ್ಧತಿ ಆಸ್ಪತ್ರೆಗಳು, ಖಾಸಗಿ ಆಸ್ಪತ್ರೆಗಳು, ಸಮುದಾಯ ಆರೋಗ್ಯ ಕೇಂದ್ರಗಳು ಮತ್ತು ಪ್ರಾಥಮಿಕ ಆರೋಗ್ಯ ಕೇಂದ್ರಗಳು**

Allopathy Hospitals, Indian System of Medicine Hospitals, Pvt. Hospitals Including Nursing Homes/Clinics\*, Primary Health Centres & Community Health Centres As on 31.3.2015 ( In Nos.)

Sl. No.	Taluk	ಆಲೋಪತಿ ಆಸ್ಪತ್ರೆಗಳು		ಭಾರತೀಯ ವೈದ್ಯಪದ್ಧತಿ ಆಸ್ಪತ್ರೆಗಳು		ಖಾಸಗಿ ಆಸ್ಪತ್ರೆಗಳು (ನರ್ಸಿಂಗ್ ಹೋಂಗಳು)	ಪ್ರಾಥಮಿಕ ಆರೋಗ್ಯ ಕೇಂದ್ರಗಳು		ಸಮುದಾಯ ಆರೋಗ್ಯ ಕೇಂದ್ರಗಳು	
		Allopathy Hospitals		Indian System of Medicine Hospitals		No.of Pvt. Hospitals Including Nursing Homes/Clinics*	Primary Health Centres		Community Health Centres	
		Nos.	Beds	Nos.	Beds		Nos.	Beds	Nos.	Beds
1	2	669	670	671	672	673	674	675	676	677
1	ಆಲೂರು Alur	7	136	1	10	-	6	36	-	-
2	ಅರಕಲಗೂಡು Arkalagud	18	310	1	10	1	15	100	1	30
3	ಅರಸೀಕೆರೆ Arsikere	24	292	2	16	4	22	162	2	60
4	ಬೆಲೂರು Belur	13	220	0	-	0	10	60	2	60
5	ಚನ್ನರಾಯಪಟ್ಟಣ C.R. Patana	30	400	1	10	7	25	180	4	120
6	ಹಾಸನ Hassan	28	494	2	41	25	24	154	3	90
7	ಹೊಳೆನರಸೀಪುರ .N. Pura	23	774	1	10	0	19	134	3	90
8	ಸಕಲೇಶಪುರ Sakleshpura	16	270	1	10	4	15	120	-	-
<b>ಒಟ್ಟು Total</b>		<b>159</b>	<b>2896</b>	<b>9</b>	<b>107</b>	<b>41</b>	<b>136</b>	<b>946</b>	<b>15</b>	<b>450</b>

ಮಾಹಿತಿ : ಜಿಲ್ಲಾ ಆರೋಗ್ಯ ಮತ್ತು ಕುಟುಂಬ ಕಲ್ಯಾಣಾಧಿಕಾರಿಗಳ ಕಛೇರಿ, ಹಾಸನ ಹಾಗೂ ಜಿಲ್ಲಾ ಆಯುಷ್ ಅಧಿಕಾರಿ

ಮಾಹಿತಿ: ನಿರ್ದೇಶಕರು, ವೈದ್ಯಕೀಯ ಕಾಲೇಜು, ಹಾಸನ

11.4 ಮಕ್ಕಳಿಗೆ ನೀಡಲಾದ ರೋಗ ನಿರೋಧಕ ಲಸಿಕೆಗಳು / Immunisation given to Children Year:2014-15 (In Nos.)

Sl. No.	Taluk	ಲಸಿಕೆ / Immunisation					
		ಡಿ.ಪಿ.ಟಿ. D.P.T.	ಪೋಲಿಯೋ Polio	ಬಿ.ಸಿ.ಜಿ BCG	ದಡಾರ Measles	ಟಿ.ಟಿ T.T	ಹೆಪಟೈಟಿಸ್ 'ಬಿ' Hepatitis 'B'
<b>1</b>	<b>2</b>	<b>678</b>	<b>679</b>	<b>680</b>	<b>681</b>	<b>682</b>	<b>683</b>
1	ಆಲೂರು Alur	1194	1192	833	1126	956	1194
2	ಅರಕಲಗೂಡು Arkalagud	3080	3080	1163	2751	2768	3080
3	ಅರಸೀಕೆರೆ Arsikere	4196	4196	2160	3917	4016	4196
4	ಬೇಲೂರು Belur	2788	2788	903	2597	2657	2788
5	ಚನ್ನರಾಯಪಟ್ಟಣ C.R. Patana	4290	4307	2650	4186	3880	4292
6	ಹಾಸನ Hassan	5763	5869	12803	5674	5181	5798
7	ಹೊಳೆನರಸೀಪುರH. N. Pura	2931	2928	2451	2811	2429	2929
8	ಸಕಲೇಶಪುರ Sakleshpura	1757	1750	750	1702	1747	1757
<b>ಒಟ್ಟು Total</b>		<b>25999</b>	<b>26110</b>	<b>23713</b>	<b>24764</b>	<b>23634</b>	<b>26034</b>

ಮಾಹಿತಿ : ಜಿಲ್ಲಾ ಆರೋಗ್ಯ ಮತ್ತು ಕುಟುಂಬ ಕಲ್ಯಾಣಾಧಿಕಾರಿ ಕಛೇರಿ, ಹಾಸನ

**11.5 ಕುಟುಂಬ ಯೋಜನೆ ವಿಧಾನಗಳು ಹಾಗೂ ಏಡ್ಸ್, ಕುಷ್ಠರೋಗ, ಕ್ಷಯರೋಗ ನಿಯಂತ್ರಣ ಕಾರ್ಯಕ್ರಮಗಳು / Family Planning Measures and AIDS, Leprosy, TB Control Programmes Year:2014-15 (In Nos)**

ಕ್ರ. ಸಂ.	ತಾಲ್ಲೂಕು	ಸಂತಾನಹರಣ ಶಸ್ತ್ರ ಚಿಕಿತ್ಸೆ Sterilisation		ಕುಟುಂಬ ಯೋಜನೆ ವಿಧಾನಗಳು Family Planing Measures in users*			ಏಡ್ಸ್ ರೋಗ ನಿಯಂತ್ರಣ ಕಾರ್ಯಕ್ರಮ Aids Control Programme			
		ವ್ಯಾಸೆಕ್ಟಮಿ Vasectomy	ಟ್ಯೂಬೆಕ್ಟಮಿ Tubectomy	I.U.D user	C.C. user	O.P user	ಗುರುತಿಸಿದ ಏಡ್ಸ್ ರೋಗಿಗಳು No. of identified Aids patients			
							ಗಂಡಸರು Male	ಹೆಂಗಸರು Female	TS/TG	ಒಟ್ಟು Total
<b>1</b>	<b>2</b>	<b>684</b>	<b>685</b>	<b>686</b>	<b>687</b>	<b>688</b>	<b>689</b>	<b>690</b>	<b>691</b>	<b>692</b>
1	ಆಲೂರು Alur	2	394	317	153	137	4	3	-	7
2	ಅರಕಲಗೂಡು Arkalagud	2	818	254	1145	371	9	8	-	17
3	ಅರಸೀಕೆರೆ Arsikere	2	870	487	632	513	30	28	-	58
4	ಬೆಲೂರು Belur	3	541	360	683	466	20	12	-	32
5	ಚೆನ್ನರಾಯಪಟ್ಟಣ C.R. Patana	-	891	727	1161	448	36	34	-	70
6	ಹಾಸನ Hassan	6	2806	2008	963	525	197	152	-	349
7	ಹೊಳೆನರಸೀಪುರH .N. Pura	-	814	231	799	478	22	12	-	34
8	ಸಕಲೇಶಪುರ Sakleshpura	3	184	403	555	386	14	13	-	27
<b>ಒಟ್ಟು Total</b>		<b>18</b>	<b>7318</b>	<b>4787</b>	<b>6091</b>	<b>3324</b>	<b>332</b>	<b>262</b>	<b>0</b>	<b>594</b>

ಮಾಹಿತಿ : ಜಿಲ್ಲಾ ಆರೋಗ್ಯ ಮತ್ತು ಕುಟುಂಬ ಕಲ್ಯಾಣಾಧಿಕಾರಿ ಕಛೇರಿ, ಹಾಸನ

11.5 ಕುಟುಂಬ ಯೋಜನೆ ವಿಧಾನಗಳು ಹಾಗೂ ಏಡ್ಸ್, ಕುಷ್ಠರೋಗ, ಕ್ಷಯರೋಗ ನಿಯಂತ್ರಣ ಕಾರ್ಯಕ್ರಮಗಳು

Family Planning Measures and AIDS, Leprosy, TB Control Programmes Year: 2014-15 (in Nos.)

Sl. No.	Taluk	ಏಡ್ಸ್ ರೋಗ ನಿಯಂತ್ರಣ ಕಾರ್ಯಕ್ರಮ Aids Control Programme							
		ಗುಣವಾದ ರೋಗಿಗಳು Patients Cured				ಮರಣಹೊಂದಿದ ರೋಗಿಗಳು / Death Occurred			
		ಗಂಡಸರು Male	ಹೆಂಗಸರು Female	TS/TG	ಒಟ್ಟು Total	ಗಂಡಸರು Male	ಹೆಂಗಸರು Female	TS/TG	ಒಟ್ಟು Total
<b>1</b>	<b>2</b>	<b>693</b>	<b>694</b>	<b>695</b>	<b>696</b>	<b>697</b>	<b>698</b>	<b>699</b>	<b>700</b>
1	ಆಲೂರು Alur	4	3	-	7	-	-	-	-
2	ಅರಕಲಗೂಡು Arkalagud	8	7	-	15	-	2	-	2
3	ಅರಸೀಕೆರೆ Arsikere	22	25	-	47	2	1	-	3
4	ಬೆಲೂರು Belur	20	12	-	32	1	1	-	2
5	ಚೆನ್ನರಾಯಪಟ್ಟಣ C.R. Patana	33	35	-	68	4	1	-	5
6	ಹಾಸನ Hassan	194	145	-	339	5	3	-	8
7	ಹೊಳೆನರಸೀಪುರ H.N. Pura	21	10	-	31	3	5	-	8
8	ಸಕಲೇಶಪುರ Sakleshpura	14	13	-	27	1	1	-	2
<b>ಒಟ್ಟು Total</b>		<b>316</b>	<b>250</b>	<b>0</b>	<b>566</b>	<b>16</b>	<b>14</b>	<b>0</b>	<b>30</b>

ಮಾಹಿತಿ : ಜಿಲ್ಲಾ ಆರೋಗ್ಯ ಮತ್ತು ಕುಟುಂಬ ಕಲ್ಯಾಣಾಧಿಕಾರಿ ಕಛೇರಿ, ಹಾಸನ

**11.5 ಕುಟುಂಬ ಯೋಜನೆ ವಿಧಾನಗಳು ಹಾಗೂ ಏಡ್ಸ್, ಕುಷ್ಠರೋಗ, ಕ್ಷಯರೋಗ ನಿಯಂತ್ರಣ ಕಾರ್ಯಕ್ರಮಗಳು  
Family Planning Measures and AIDS, Leprosy, TB Control Programmes As on 31.3.2015 (in Nos.)**

ಕ್ರ. ಸಂ.	ತಾಲ್ಲೂಕು	ಕುಷ್ಠ ರೋಗ ನಿಯಂತ್ರಣ ಕಾರ್ಯಕ್ರಮ / Leprosy Control Programme					
		ಗುರುತಿಸಿದ ಕುಷ್ಠ ರೋಗಿಗಳು No. of Identified Leprosy Patients			ಗುಣವಾದ ರೋಗಿಗಳು		
		ಗಂಡಸರು Male	ಹೆಂಗಸರು Female	ಒಟ್ಟು Total	ಗಂಡಸರು Male	ಹೆಂಗಸರು Female	ಒಟ್ಟು Total
<b>1</b>	<b>2</b>	<b>701</b>	<b>702</b>	<b>703</b>	<b>704</b>	<b>705</b>	<b>706</b>
1	ಆಲೂರು Alur	1	1	2	-	-	-
2	ಅರಕಲಗೂಡು Arkalagud	1	1	2	-	-	-
3	ಅರಸೀಕೆರೆ Arsikere	3	-	3	2	-	2
4	ಬೇಲೂರು Belur	1	1	2	-	-	-
5	ಚನ್ನರಾಯಪಟ್ಟಣ C.R. Patana	3	2	5	2	1	3
6	ಹಾಸನ Hassan	3	2	5	-	2	2
7	ಹೊಳೆನರಸೀಪುರ H.N. Pura	-	-	0	-	-	-
8	ಸಕಲೇಶಪುರ Sakleshpura	-	1	1	-	-	-
	<b>ಒಟ್ಟು Total</b>	<b>12</b>	<b>8</b>	<b>20</b>	<b>4</b>	<b>3</b>	<b>7</b>

ಮಾಹಿತಿ : ಜಿಲ್ಲಾ ಆರೋಗ್ಯ ಮತ್ತು ಕುಟುಂಬ ಕಲ್ಯಾಣಾಧಿಕಾರಿ ಕಛೇರಿ, ಹಾಸನ



**11.5 ಕುಟುಂಬ ಯೋಜನೆ ವಿಧಾನಗಳು ಹಾಗೂ ಏಡ್ಸ್, ಕುಷ್ಠರೋಗ, ಕ್ಷಯರೋಗ ನಿಯಂತ್ರಣ ಕಾರ್ಯಕ್ರಮಗಳು**

**Family Planning Measures and AIDS, Leprosy, TB Control Programmes As on 31.3.2015 (in Nos.)**

Sl. No.	Taluk	ಕ್ಷಯರೋಗ ನಿಯಂತ್ರಣ ಕಾರ್ಯಕ್ರಮ / T.B. Control Programme								
		ಗುರುತಿಸಲಾದ ಟಿ.ಬಿ. ರೋಗಿಗಳು / No of Identified T.B.patients			ಗುಣವಾದ ರೋಗಿಗಳು / Patients Cured			ಮರಣಹೊಂದಿದ ರೋಗಿಗಳು / Death Occurred		
		ಗಂಡಸರು Male	ಹೆಂಗಸರು Female	ಒಟ್ಟು Total	ಗಂಡಸರು Male	ಹೆಂಗಸರು Female	ಒಟ್ಟು Total	ಗಂಡಸರು Male	ಹೆಂಗಸರು Female	ಒಟ್ಟು Total
<b>1</b>	<b>2</b>	<b>707</b>	<b>708</b>	<b>709</b>	<b>710</b>	<b>711</b>	<b>712</b>	<b>713</b>	<b>714</b>	<b>715</b>
1	ಆಲೂರು Alur	50	28	78	30	15	45	0	0	0
2	ಅರಕಲಗೂಡು Arkalagud	129	37	166	81	20	101	3	2	5
3	ಅರಸೀಕೆರೆ Arsikere	152	66	218	88	36	124	5	3	8
4	ಬೇಲೂರು Belur	160	50	210	105	31	136	4	1	5
5	ಚನ್ನರಾಯಪಟ್ಟಣ C.R. Patana	153	59	212	91	31	122	4	3	7
6	ಹಾಸನ Hassan	222	110	332	147	70	217	3	2	5
7	ಹೊಳೆನರಸೀಪುರ H.N. Pura	89	49	138	56	32	88	3	1	4
8	ಸಕಲೇಶಪುರ Sakleshpura	63	27	90	41	15	56	2	1	3
<b>ಒಟ್ಟು Total</b>		<b>1018</b>	<b>426</b>	<b>1444</b>	<b>639</b>	<b>250</b>	<b>889</b>	<b>24</b>	<b>13</b>	<b>37</b>

ಮಾಹಿತಿ : ಜಿಲ್ಲಾ ಆರೋಗ್ಯ ಮತ್ತು ಕುಟುಂಬ ಕಲ್ಯಾಣಾಧಿಕಾರಿ ಕಛೇರಿ, ಹಾಸನ

**11.6 ಆರೋಗ್ಯ ಮತ್ತು ಕುಟುಂಬ ಕಲ್ಯಾಣ ಸೇವೆಗಳು / Health & Family Welfare Services As on 31.3.2015 (in Nos.)**

ಕ್ರ. ಸಂ.	ತಾಲ್ಲೂಕು	FRU Units  (First Referral Units)	108 Ambulance		ಪ್ರತಿದಿನ (24/7) ಕಾರ್ಯನಿರ್ವಹಿಸುವ ಆಸ್ಪತ್ರೆಗಳ ಸಂಖ್ಯೆ / 24 hours and 7 days working Hospitals		ಜನನಿ ಸುರಕ್ಷಾಯೋಜನೆ ಪಡೆದ ಫಲಾನುಭವಿಗಳ ಸಂಖ್ಯೆ / No.of beneficiaries in Janani Suraksh Yojana	ಮಡಿಲು ಕಿಟ್ ಪಡೆದ ಫಲಾನುಭವಿಗಳ ಸಂಖ್ಯೆ / No.of beneficiaries madical kit	ಮಾತೃ ಸಂಭಂದಿ ಮರಣ / Maternal Mortality Death
			No. of Vehicals	ಫಲಾನುಭವಿಗಳ ಸಂಖ್ಯೆ No.of benefited patients	ಸಂಖ್ಯೆಗಳು Nos.	ಈ ಆಸ್ಪತ್ರೆಗಳಲ್ಲಾದ ಹೆರಿಗೆಗಳ ಸಂಖ್ಯೆ / No.of deliveries in this Hospitals			
<b>1</b>	<b>2</b>	<b>716</b>	<b>717</b>	<b>718</b>	<b>719</b>	<b>720</b>	<b>721</b>	<b>722</b>	<b>723</b>
1	ಆಲೂರು Alur	0	1	1626	3	635	709	419	1
2	ಅರಕಲಗೂಡು Arkalagud	1	2	3308	5	346	867	785	-
3	ಅರಸೀಕೆರೆ Arsikere	1	4	4461	5	255	1365	737	1
4	ಬೇಲೂರು Belur	1	3	3114	1	167	930	415	1
5	ಚನ್ನರಾಯಪಟ್ಟಣ C.R. Patana	1	3	3469	4	161	1635	790	-
6	ಹಾಸನ Hassan	1	6	5839	4	135	7587	5043	14
7	ಹೊಳೆನರಸೀಪುರ H.N. Pura	1	3	3759	2	229	2491	1369	-
8	ಸಕಲೇಶಪುರ Sakleshpura	1	2	1147	3	176	410	351	1
<b>ಒಟ್ಟು Total</b>		<b>7</b>	<b>24</b>	<b>26723</b>	<b>27</b>	<b>2104</b>	<b>15994</b>	<b>9909</b>	<b>18</b>

ಮಾಹಿತಿ : ಜಿಲ್ಲಾ ಆರೋಗ್ಯ ಮತ್ತು ಕುಟುಂಬ ಕಲ್ಯಾಣಾಧಿಕಾರಿ ಕಛೇರಿ, ಹಾಸನ

## 12. ಸಮಾಜ ಕಲ್ಯಾಣ / Social Welfare

### 12.1 ಪರಿಶಿಷ್ಟ ಜಾತಿ ವಿದ್ಯಾರ್ಥಿ ನಿಲಯಗಳು/ Scheduled Caste Student Hostels

As on 31.3.2015 (in Nos.)

ಕ್ರ. ಸಂ	ತಾಲ್ಲೂಕು	ಸರ್ಕಾರಿ ಮೆಟ್ರಿಕ್ ಪೂರ್ವ/Government - Pre-Metric					
		ಬಾಲಕರ / Boys		ಬಾಲಕಿಯರ / Girls		ಒಟ್ಟು / Total	
		ಸಂಖ್ಯೆ Nos	ವಿದ್ಯಾರ್ಥಿಗಳು Students	ಸಂಖ್ಯೆ Nos	ವಿದ್ಯಾರ್ಥಿಗಳು Students	ಸಂಖ್ಯೆ Nos	ವಿದ್ಯಾರ್ಥಿಗಳು Students
1	2	723	724	725	726	727	728
1	ಆಲೂರು Alur	1	64	1	93	2	157
2	ಅರಕಲಗೂಡು Arkalagud	5	256	1	76	6	332
3	ಅರಸೀಕೆರೆ Arsikere	7	346	3	195	10	541
4	ಬೇಲೂರು Belur	6	290	3	237	9	527
5	ಚನ್ನರಾಯಪಟ್ಟಣ C.R. Patana	4	176	2	86	6	262
6	ಹಾಸನ Hassan	6	374	5	393	11	767
7	ಹೊಳೆನರಸೀಪುರ H.N. Pura	8	365	1	43	9	408
8	ಸಕಲೇಶಪುರ Sakleshpura	4	255	1	120	5	375
ಒಟ್ಟು Total		41	2126	17	1243	58	3369

ಮಾಹಿತಿ: ಜಿಲ್ಲಾ ಸಮಾಜ ಕಲ್ಯಾಣ ಅಧಿಕಾರಿ, ಸಮಾಜ ಕಲ್ಯಾಣ ಇಲಾಖೆ, ಹಾಸನ

**12.1 ಪರಿಶಿಷ್ಟ ಜಾತಿ ವಿದ್ಯಾರ್ಥಿ ನಿಲಯಗಳು/  
Scheduled Caste Student Hostels As on 31.3.2015 (in Nos.)**

SI.No.	Taluk	ಸರ್ಕಾರಿ ಮೆಟ್ರಿಕ್ ನಂತರ/Government Post-Metric					
		ಬಾಲಕರ / Boys		ಬಾಲಕಿಯರ / Girls		ಒಟ್ಟು / Total	
		ಸಂಖ್ಯೆ Nos	ವಿದ್ಯಾರ್ಥಿಗಳು Students	ಸಂಖ್ಯೆ Nos	ವಿದ್ಯಾರ್ಥಿಗಳು Students	ಸಂಖ್ಯೆ Nos	ವಿದ್ಯಾರ್ಥಿಗಳು Students
<b>1</b>	<b>2</b>	<b>729</b>	<b>730</b>	<b>731</b>	<b>732</b>	<b>733</b>	<b>734</b>
1	ಆಲೂರು Alur	1	45	1	33	2	78
2	ಅರಕಲಗೂಡು Arkalagud	1	60	1	30	2	90
3	ಅರಸೀಕೆರೆ Arsikere	1	100	1	104	2	204
4	ಬೆಲೂರು Belur	1	180	1	150	2	330
5	ಚನ್ನರಾಯಪಟ್ಟಣ C.R. Patana	1	61	1	81	2	142
6	ಹಾಸನ Hassan	4	700	4	751	8	1451
7	ಹೊಳೆನರಸೀಪುರ H.N. Pura	2	53	1	52	3	105
8	ಸಕಲೇಶಪುರ Sakleshpura	1	75	1	49	2	124
<b>ಒಟ್ಟು Total</b>		<b>12</b>	<b>1274</b>	<b>11</b>	<b>1250</b>	<b>23</b>	<b>2524</b>

ಮಾಹಿತಿ: ಜಿಲ್ಲಾ ಸಮಾಜ ಕಲ್ಯಾಣ ಅಧಿಕಾರಿ, ಸಮಾಜ ಕಲ್ಯಾಣ ಇಲಾಖೆ, ಹಾಸನ

**12.1 ಪರಿಶಿಷ್ಟ ಜಾತಿ ವಿದ್ಯಾರ್ಥಿ ನಿಲಯಗಳು**  
**Scheduled Caste Student Hostels As on 31.3.2015 (in Nos.)**

ಕ್ರ. ಸಂ	ತಾಲ್ಲೂಕು	ಅನುದಾನಿತ ಮೆಟ್ರಿಕ್ ಸೂರ್ವ/Aided Pre-Metric					
		ಬಾಲಕರ / Boys		ಬಾಲಕಿಯರ / Girls		ಒಟ್ಟು / Total	
		ಸಂಖ್ಯೆ Nos	ವಿದ್ಯಾರ್ಥಿಗಳು Students	ಸಂಖ್ಯೆ Nos	ವಿದ್ಯಾರ್ಥಿಗಳು Students	ಸಂಖ್ಯೆ Nos	ವಿದ್ಯಾರ್ಥಿಗಳು Students
1	2	<b>735</b>	<b>736</b>	<b>737</b>	<b>738</b>	<b>739</b>	<b>740</b>
1	ಆಲೂರು Alur	<b>NILL</b>					
2	ಅರಕಲಗೂಡು Arkalagud						
3	ಅರಸೀಕೆರೆ Arsikere						
4	ಬೆಲೂರು Belur						
5	ಚೆನ್ನರಾಯಪಟ್ಟಣ C.R. Patana						
6	ಹಾಸನ Hassan						
7	ಹೊಳೆನರಸೀಪುರ H.N. Pura						
8	ಸಕಲೇಶಪುರ Sakleshpura						
<b>ಒಟ್ಟು Total</b>							

ಮಾಹಿತಿ: ಜಿಲ್ಲಾ ಸಮಾಜ ಕಲ್ಯಾಣ ಅಧಿಕಾರಿ, ಸಮಾಜ ಕಲ್ಯಾಣ ಇಲಾಖೆ, ಹಾಸನ

12.1 ಪರಿಶಿಷ್ಟ ಜಾತಿ ವಿದ್ಯಾರ್ಥಿ ನಿಲಯಗಳು

Scheduled Caste Student Hostels As on 31.3.2015 (in Nos)

Sl. No.	Taluk	ಅನುದಾನಿತ ಮೆಟ್ರಿಕ್ ನಂತರ/Aided Post-Metric					
		ಬಾಲಕರ / Boys		ಬಾಲಕಿಯರ / Girls		ಒಟ್ಟು / Total	
		ಸಂಖ್ಯೆ Nos	ವಿದ್ಯಾರ್ಥಿಗಳು Students	ಸಂಖ್ಯೆ Nos	ವಿದ್ಯಾರ್ಥಿಗಳು Students	ಸಂಖ್ಯೆ Nos	ವಿದ್ಯಾರ್ಥಿಗಳು Students
1	2	741	742	743	744	745	746
1	ಆಲೂರು Alur	<b>Null</b>					
2	ಅರಕಲಗೂಡು Arkalagud						
3	ಅರಸೀಕೆರೆ Arsikere						
4	ಬೇಲೂರು Belur						
5	ಚನ್ನರಾಯಪಟ್ಟಣ C.R. Patana						
6	ಹಾಸನ Hassan						
7	ಹೊಳೆನರಸೀಪುರ H.N. Pura						
8	ಸಕಲೇಶಪುರ Sakleshpura						
ಒಟ್ಟು Total							

ಮಾಹಿತಿ: ಜಿಲ್ಲಾ ಸಮಾಜ ಕಲ್ಯಾಣ ಅಧಿಕಾರಿ, ಸಮಾಜ ಕಲ್ಯಾಣ ಇಲಾಖೆ, ಹಾಸನ

## 12.1 ಆಶ್ರಮ ವಸತಿ ಶಾಲೆಗಳು

### Ashrama Residential School As on 31.3.2015 (in Nos)

SI.N	Taluk	ಪರಿಶಿಷ್ಟ ಜಾತಿ ಆಶ್ರಮ ವಸತಿ ಶಾಲೆಗಳು / Scheduled Caste Ashrama Residential School		ಪರಿಶಿಷ್ಟ ವರ್ಗ ಆಶ್ರಮ ವಸತಿ ಶಾಲೆಗಳು / Scheduled Tribe Ashrama Residential School	
		ಸಂಖ್ಯೆ Nos	ವಿದ್ಯಾರ್ಥಿಗಳು Students	ಸಂಖ್ಯೆ Nos	ವಿದ್ಯಾರ್ಥಿಗಳು Students
<b>1</b>	<b>2</b>	<b>747</b>	<b>748</b>	<b>749</b>	<b>750</b>
1	ಆಲೂರು Alur	-	-	-	-
2	ಅರಕಲಗೂಡು Arkalagud	-	-	-	-
3	ಅರಸೀಕೆರೆ Arsikere	1	78	-	-
4	ಬೆಲೂರು Belur	1	41	1	46
5	ಚನ್ನರಾಯಪಟ್ಟಣ C.R. Patana	1	70	-	-
6	ಹಾಸನ Hassan	1	-	-	-
7	ಹೊಳೆನರಸೀಪುರ H.N. Pura	-	-	-	-
8	ಸಕಲೇಶಪುರ Sakleshpura	-	-	-	-
<b>ಒಟ್ಟು Total</b>		<b>4</b>	<b>189</b>	<b>1</b>	<b>46</b>

ಮಾಹಿತಿ: ಜಿಲ್ಲಾ ಸಮಾಜ ಕಲ್ಯಾಣ ಅಧಿಕಾರಿ, ಸಮಾಜ ಕಲ್ಯಾಣ ಇಲಾಖೆ, ಹಾಸನ

12.2 ಪರಿಶಿಷ್ಟ ಪಂಗಡ ವಿದ್ಯಾರ್ಥಿ ನಿಲಯಗಳು

Scheduled Tribe Student Hostels As on 31.3.2015 (in Nos)

ಕ್ರ. ಸಂ	ತಾಲ್ಲೂಕು	ಸರ್ಕಾರಿ ಮೆಟ್ರಿಕ್ ಪೂರ್ವ/Government Pre-Metric					
		ಬಾಲಕರ/ Boys		ಬಾಲಕಿಯರ/ Girls		ಒಟ್ಟು /Total	
		ಸಂಖ್ಯೆ Nos	ವಿದ್ಯಾರ್ಥಿಗಳು Students	ಸಂಖ್ಯೆ Nos	ವಿದ್ಯಾರ್ಥಿಗಳು Students	ಸಂಖ್ಯೆ Nos	ವಿದ್ಯಾರ್ಥಿಗಳು Students
1	2	751	752	753	754	755	756
1	ಆಲೂರು Alur	0	0	0	0	0	0
2	ಅರಕಲಗೂಡು Arkalagud	0	0	0	0	0	0
3	ಅರಸೀಕೆರೆ Arsikere	2	100	0	0	2	100
4	ಬೇಲೂರು Belur	0	0	0	0	0	0
5	ಚನ್ನರಾಯಪಟ್ಟಣ C.R. Patana	0	0	0	0	0	0
6	ಹಾಸನ Hassan	0	0	0	0	0	0
7	ಹೊಳೆನರಸೀಪುರ H.N. Pura	1	50	0	0	1	50
8	ಸಕಲೇಶಪುರ Sakleshpura	0	0	0	0	0	0
ಒಟ್ಟು Total		3	150	0	0	3	150

ಮಾಹಿತಿ: ಜಿಲ್ಲಾ ಸಮಾಜ ಕಲ್ಯಾಣ ಅಧಿಕಾರಿ, ಸಮಾಜ



12.2 ಪರಿಶಿಷ್ಟ ಪಂಗಡ ವಿದ್ಯಾರ್ಥಿ ನಿಲಯಗಳು

Scheduled Tribe Student Hostels As on 31.3.2015 (in Nos.)

Sl. No.	Taluk	ಸರ್ಕಾರಿ ಮೆಟ್ರಿಕ್ ನಂತರ / Government Post-Metric					
		ಬಾಲಕರ / Boys		ಬಾಲಕಿಯರ / Girls		ಒಟ್ಟು / Total	
		ಸಂಖ್ಯೆ Nos	ವಿದ್ಯಾರ್ಥಿಗಳು Students	ಸಂಖ್ಯೆ Nos	ವಿದ್ಯಾರ್ಥಿಗಳು Students	ಸಂಖ್ಯೆ Nos	ವಿದ್ಯಾರ್ಥಿಗಳು Students
1	2	757	758	759	760	761	762
1	ಆಲೂರು Alur	Null					
2	ಅರಕಲಗೂಡು Arkalagud						
3	ಅರಸೀಕೆರೆ Arsikere						
4	ಬೆಲೂರು Belur						
5	ಚೆನ್ನರಾಯಪಟ್ಟಣ C.R. Patana						
6	ಹಾಸನ Hassan						
7	ಹೊಳೆನರಸೀಪುರ H.N. Pura						
8	ಸಕಲೇಶಪುರ Sakleshpura						
ಒಟ್ಟು Total							

ಮಾಹಿತಿ: ಜಿಲ್ಲಾ ಸಮಾಜ ಕಲ್ಯಾಣ ಅಧಿಕಾರಿ, ಸಮಾಜ ಕಲ್ಯಾಣ

12.2 ಪರಿಶಿಷ್ಟ ಪಂಗಡ ವಿದ್ಯಾರ್ಥಿ ನಿಲಯಗಳು/

**Scheduled Tribe Student Hostels As on 31.3.2015**

**(in Nos.)**

ಕ್ರ. ಸಂ	ತಾಲ್ಲೂಕು	ಅನುದಾನಿತ ಮೆಟ್ರಿಕ್ ಪೂರ್ವ/Aided Pre-Metric					
		ಬಾಲಕರ / Boys		ಬಾಲಕಿಯರ / Girls		ಒಟ್ಟು / Total	
		ಸಂಖ್ಯೆ Nos	ವಿದ್ಯಾರ್ಥಿಗಳು Students	ಸಂಖ್ಯೆ Nos	ವಿದ್ಯಾರ್ಥಿಗಳು Students	ಸಂಖ್ಯೆ Nos	ವಿದ್ಯಾರ್ಥಿಗಳು Students
1	2	763	764	765	766	767	768
1	ಆಲೂರು Alur	Null					
2	ಅರಕಲಗೂಡು Arkalagud						
3	ಅರಸೀಕೆರೆ Arsikere						
4	ಬೆಲೂರು Belur						
5	ಚೆನ್ನರಾಯಪಟ್ಟಣ C.R. Patana						
6	ಹಾಸನ Hassan						
7	ಹೊಳೆನರಸೀಪುರ H.N. Pura						
8	ಸಕಲೇಶಪುರ Sakleshpura						
ಒಟ್ಟು Total							

ಮಾಹಿತಿ: ಜಿಲ್ಲಾ ಸಮಾಜ ಕಲ್ಯಾಣ ಅಧಿಕಾರಿ, ಸಮಾಜ ಕಲ್ಯಾಣ ಇಲಾಖೆ, ಹಾಸನ

12.2 ಪರಿಶಿಷ್ಟ ಪಂಗಡ ವಿದ್ಯಾರ್ಥಿ ನಿಲಯಗಳು

**Scheduled Tribe Student Hostels As on 31.3.2015 (in Nos.)**

Sl. No.	Taluk	ಅನುದಾನಿತ ಮೆಟ್ರಿಕ್ ನಂತರ/Aided Post-Metric					
		ಬಾಲಕರ / Boys		ಬಾಲಕಿಯರ / Girls		ಒಟ್ಟು / Total	
		ಸಂಖ್ಯೆ Nos	ವಿದ್ಯಾರ್ಥಿಗಳು Students	ಸಂಖ್ಯೆ Nos	ವಿದ್ಯಾರ್ಥಿಗಳು Students	ಸಂಖ್ಯೆ Nos	ವಿದ್ಯಾರ್ಥಿಗಳು Students
1	2	<b>769</b>	<b>770</b>	<b>771</b>	<b>772</b>	<b>773</b>	<b>774</b>
1	ಆಲೂರು Alur	<b>Null</b>					
2	ಅರಕಲಗೂಡು Arkalagud						
3	ಅರಸೀಕೆರೆ Arsikere						
4	ಬೆಲೂರು Belur						
5	ಚನ್ನರಾಯಪಟ್ಟಣ C.R. Patana						
6	ಹಾಸನ Hassan						
7	ಹೊಳೆನರಸೀಪುರ H.N. Pura						
8	ಸಕಲೇಶಪುರ Sakleshpura						
<b>ಒಟ್ಟು Total</b>							

ಮಾಹಿತಿ: ಜಿಲ್ಲಾ ಸಮಾಜ ಕಲ್ಯಾಣ ಅಧಿಕಾರಿ, ಸಮಾಜ ಕಲ್ಯಾಣ ಇಲಾಖೆ, ಹಾಸನ

12.3 ಹಿಂದುಳಿದ ವರ್ಗದವರ ವಿದ್ಯಾರ್ಥಿ ನಿಲಯಗಳು

**Backward Class Student Hostels As on 31.3.2015 (in Nos.)**

ಕ್ರ. ಸಂ.	ತಾಲ್ಲೂಕು	ಸರ್ಕಾರಿ ಮೆಟ್ರಿಕ್ ಪೂರ್ವ/Government Pre-Metric					
		ಬಾಲಕರ/ Boys		ಬಾಲಕಿಯರ/ Girls		ಒಟ್ಟು /Total	
		ಸಂಖ್ಯೆ Nos	ವಿದ್ಯಾರ್ಥಿಗಳು Students	ಸಂಖ್ಯೆ Nos	ವಿದ್ಯಾರ್ಥಿಗಳು Students	ಸಂಖ್ಯೆ Nos	ವಿದ್ಯಾರ್ಥಿಗಳು Students
<b>1</b>	<b>2</b>	<b>775</b>	<b>776</b>	<b>777</b>	<b>778</b>	<b>779</b>	<b>780</b>
1	ಆಲೂರು Alur	1	110	1	50	2	160
2	ಅರಕಲಗೂಡು Arkalagud	7	320	1	50	8	370
3	ಅರಸೀಕೆರೆ Arsikere	8	385	2	125	10	510
4	ಬೆಲೂರು Belur	2	90	1	45	3	135
5	ಚನ್ನರಾಯಪಟ್ಟಣ C.R. Patana	14	625	1	75	15	700
6	ಹಾಸನ Hassan	11	550	2	80	13	630
7	ಹೊಳೆನರಸೀಪುರ H.N. Pura	13	650	2	100	15	750
8	ಸಕಲೇಶಪುರ Sakleshpura	5	255	1	50	6	305
<b>ಒಟ್ಟು Total</b>		<b>61</b>	<b>2985</b>	<b>11</b>	<b>575</b>	<b>72</b>	<b>3560</b>

ಮಾಹಿತಿ: ಜಿಲ್ಲಾ ಅಧಿಕಾರಿ, ಹಿಂದುಳಿದ ವರ್ಗಗಳ ಮತ್ತು ಅಲ್ಪ ಸಂಖ್ಯಾತರ ಕಲ್ಯಾಣ ಇಲಾಖೆ, ಹಾಸನ

12.3 ಹಿಂದುಳಿದ ವರ್ಗದವರ ವಿದ್ಯಾರ್ಥಿ ನಿಲಯಗಳು / Backward Class Student Hostels As on 31.3.2015

SL.N	Taluk	ಸರ್ಕಾರಿ ಮೆಟ್ರಿಕ್ ನಂತರ / Government Post-Metric					
		ಬಾಲಕರ Boys		ಬಾಲಕಿಯರ Girls		ಒಟ್ಟು Total	
		ಸಂಖ್ಯೆ	ವಿದ್ಯಾರ್ಥಿಗಳು	ಸಂಖ್ಯೆ	ವಿದ್ಯಾರ್ಥಿಗಳು	ಸಂಖ್ಯೆ	ವಿದ್ಯಾರ್ಥಿಗಳು
		Nos	Students	Nos	Students	Nos	Students
1	2	781	782	783	784	785	786
1	ಆಲೂರು Alur	0	0	0	0	0	0
2	ಅರಕಲಗೂಡು Arkalagud	0	0	2	200	2	200
3	ಅರಸೀಕೆರೆ Arsikere	1	150	1	150	2	300
4	ಬೆಲೂರು Belur	1	100	1	100	2	200
5	ಚನ್ನರಾಯಪಟ್ಟಣ C.R. Patana	3	300	2	200	5	500
6	ಹಾಸನ Hassan	9	900	8	800	17	1700
7	ಹೊಳೆನರಸೀಪುರ H.N. Pura	5	575	3	350	8	925
8	ಸಕಲೇಶಪುರ Sakleshpura	0	0	1	100	1	100
<b>ಒಟ್ಟು Total</b>		<b>19</b>	<b>2025</b>	<b>18</b>	<b>1900</b>	<b>37</b>	<b>3925</b>

ಮಾಹಿತಿ: ಜಿಲ್ಲಾ ಅಧಿಕಾರಿ, ಹಿಂದುಳಿದ ವರ್ಗಗಳ ಮತ್ತು ಅಲ್ಪ ಸಂಖ್ಯಾತರ ಕಲ್ಯಾಣ ಇಲಾಖೆ, ಹಾಸನ

12.3 ಹಿಂದುಳಿದ ವರ್ಗದವರ ವಿದ್ಯಾರ್ಥಿ ನಿಲಯಗಳು

Backward Class Student Hostels

As on 31.3.2015

ಕ್ರ. ಸಂ.	ತಾಲ್ಲೂಕು	ಅನುದಾನಿತ ಮೆಟ್ರಿಕ್ ಪೂರ್ವ/Aided Pre-Metric					
		ಬಾಲಕರ Boys		ಬಾಲಕಿಯರ Girls		ಒಟ್ಟು Total	
		ಸಂಖ್ಯೆ Nos	ವಿದ್ಯಾರ್ಥಿಗಳು Students	ಸಂಖ್ಯೆ Nos	ವಿದ್ಯಾರ್ಥಿಗಳು Students	ಸಂಖ್ಯೆ Nos	ವಿದ್ಯಾರ್ಥಿಗಳು Students
<b>1</b>	<b>2</b>	<b>787</b>	<b>788</b>	<b>789</b>	<b>790</b>	<b>791</b>	<b>792</b>
1	ಆಲೂರು Alur	0	0	0	0	0	0
2	ಅರಕಲಗೂಡು Arkalagud	0	0	0	0	0	0
3	ಅರಸೀಕೆರೆ Arsikere	4	110	0	0	4	110
4	ಬೇಲೂರು Belur	1	50	0	0	1	50
5	ಚನ್ನರಾಯಪಟ್ಟಣ C.R. Patana	0	0	0	0	0	0
6	ಹಾಸನ Hassan	0	0	0	0	0	0
7	ಹೊಳೆನರಸೀಪುರ H.N. Pura	0	0	0	0	0	0
8	ಸಕಲೇಶಪುರ Sakleshpura	0	0	0	0	0	0
<b>ಒಟ್ಟು Total</b>		<b>5</b>	<b>160</b>	<b>0</b>	<b>0</b>	<b>5</b>	<b>160</b>

ಮಾಹಿತಿ: ಜಿಲ್ಲಾ ಅಧಿಕಾರಿ, ಹಿಂದುಳಿದ ವರ್ಗಗಳ ಮತ್ತು ಅಲ್ಪ ಸಂಖ್ಯಾತರ ಕಲ್ಯಾಣ ಇಲಾಖೆ, ಹಾಸನ

12.3 ಹಿಂದುಳಿದ ವರ್ಗದವರ ವಿದ್ಯಾರ್ಥಿ ನಿಲಯಗಳು

Backward Class Student Hostels As on 31.3.2015

Sl. No.	Taluk	ಅನುದಾನಿತ ಮೆಟ್ರಿಕ್ ನಂತರ/Aided Post-Metric					
		ಬಾಲಕರ Boys		ಬಾಲಕಿಯರ Girls		ಒಟ್ಟು Total	
		ಸಂಖ್ಯೆ Nos	ವಿದ್ಯಾರ್ಥಿಗಳು Students	ಸಂಖ್ಯೆ Nos	ವಿದ್ಯಾರ್ಥಿಗಳು Students	ಸಂಖ್ಯೆ Nos	ವಿದ್ಯಾರ್ಥಿಗಳು Students
<b>1</b>	<b>2</b>	<b>793</b>	<b>794</b>	<b>795</b>	<b>796</b>	<b>797</b>	<b>798</b>
1	ಆಲೂರು Alur	0	0	0	0	0	0
2	ಅರಕಲಗೂಡು Arkalagud	0	0	0	0	0	0
3	ಅರಸೀಕೆರೆ Arsikere	0	0	0	0	0	0
4	ಬೆಲೂರು Belur	0	0	0	0	0	0
5	ಚನ್ನರಾಯಪಟ್ಟಣ C.R. Patana	0	0	0	0	0	0
6	ಹಾಸನ Hassan	0	0	0	0	0	0
7	ಹೊಳೆನರಸೀಪುರ H.N. Pura	0	0	0	0	0	0
8	ಸಕಲೇಶಪುರ Sakleshpura	0	0	0	0	0	0
<b>ಒಟ್ಟು Total</b>		<b>0</b>	<b>0</b>	<b>0</b>	<b>0</b>	<b>0</b>	<b>0</b>

ಮಾಹಿತಿ: ಜಿಲ್ಲಾ ಅಧಿಕಾರಿ, ಹಿಂದುಳಿದ ವರ್ಗಗಳ ಮತ್ತು ಅಲ್ಪ ಸಂಖ್ಯಾತರ ಕಲ್ಯಾಣ ಇಲಾಖೆ, ಹಾಸನ

12.4 ಆಶ್ರಮ ವಸತಿ ವಿದ್ಯಾರ್ಥಿ ನಿಲಯಗಳು / Ashrama Residential Students Hostels

Sl.	Taluk	ಆಶ್ರಮ ವಸತಿ ವಿದ್ಯಾರ್ಥಿನಿಲಯಗಳು * / Ashrama Residential Students Hostels*			
		ಸಂಖ್ಯೆ / Numbers	ವಿದ್ಯಾರ್ಥಿಗಳು / Students		
			ಹುಡುಗರು	ಹುಡುಗಿಯರು	ಒಟ್ಟು
			Male	Female	Total
<b>1</b>	<b>2</b>	<b>799</b>	<b>800</b>	<b>801</b>	<b>802</b>
1	ಆಲೂರು Alur	0	0	0	0
2	ಅರಕಲಗೂಡು Arkalagud	0	0	0	0
3	ಅರಸೀಕೆರೆ Arsikere	1	30	20	50
4	ಬೇಲೂರು Belur	0	0	0	0
5	ಚನ್ನರಾಯಪಟ್ಟಣ C.R. Patana	1	13	12	25
6	ಹಾಸನ Hassan	0	0	0	0
7	ಹೊಳೆನರಸೀಪುರ H.N. Pura	0	0	0	0
8	ಸಕಲೇಶಪುರ Sakleshpura	0	0	0	0
<b>ಒಟ್ಟು Total</b>		<b>2</b>	<b>43</b>	<b>32</b>	<b>75</b>

ಮಾಹಿತಿ : ಜಿಲ್ಲಾ ಸಮಾಜ ಕಲ್ಯಾಣ ಅಧಿಕಾರಿ, ಸಮಾಜ ಕಲ್ಯಾಣ ಇಲಾಖೆ, ಹಾಸನ

ಮಾಹಿತಿ: ಜಿಲ್ಲಾ ಅಧಿಕಾರಿ, ಹಿಂದುಳಿದ ವರ್ಗಗಳ ಮತ್ತು ಅಲ್ಪ ಸಂಖ್ಯಾತರ ಕಲ್ಯಾಣ



12.5 ಅಲ್ಪ ಸಂಖ್ಯಾತರ ವಿದ್ಯಾರ್ಥಿ ನಿಲಯಗಳು

Minorities Student Hostels

As on 31.3.2015

ಕ್ರ. ಸಂ.	ತಾಲ್ಲೂಕು	ಸರ್ಕಾರಿ ಮೆಟ್ರಿಕ್ ಪೂರ್ವ/Government Pre-Metric					
		ಬಾಲಕರ/ Boys		ಬಾಲಕಿಯರ/ Girls		ಒಟ್ಟು /Total	
		ಸಂಖ್ಯೆ Nos	ವಿದ್ಯಾರ್ಥಿಗಳು Students	ಸಂಖ್ಯೆ Nos	ವಿದ್ಯಾರ್ಥಿಗಳು Students	ಸಂಖ್ಯೆ Nos	ವಿದ್ಯಾರ್ಥಿಗಳು Students
1	2	803	804	805	806	807	808
1	ಆಲೂರು Alur	0	0	1	50	1	50
2	ಅರಕಲಗೂಡು Arkalagud	1	50	0	0	1	50
3	ಅರಸೀಕೆರೆ Arsikere	0	0	0	0	0	0
4	ಬೇಲೂರು Belur	1	50	0	0	1	50
5	ಚನ್ನರಾಯಪಟ್ಟಣ C.R. Patana	0	0	1	50	1	50
6	ಹಾಸನ Hassan	0	0	0	0	0	0
7	ಹೊಳೆನರಸೀಪುರ H.N. Pura	0	0	0	0	0	0
8	ಸಕಲೇಶಪುರ Sakleshpura	0	0	1	50	1	50
<b>ಒಟ್ಟು Total</b>		<b>2</b>	<b>100</b>	<b>3</b>	<b>150</b>	<b>5</b>	<b>250</b>

ಮಾಹಿತಿ: ಜಿಲ್ಲಾ ಅಧಿಕಾರಿ, ಹಿಂದುಳಿದ ವರ್ಗಗಳ ಮತ್ತು ಅಲ್ಪ ಸಂಖ್ಯಾತರ ಕಲ್ಯಾಣ

## 12.5 ಅಲ್ಪ ಸಂಖ್ಯಾತರ ವಿದ್ಯಾರ್ಥಿ ನಿಲಯಗಳು

### Minorities Student Hostels

As on 31.3.2015

Sl. No.	Taluk	ಸರ್ಕಾರಿ ಮೆಟ್ರಿಕ್ ನಂತರ/Government Post-Metric					
		ಬಾಲಕರು/ Boys		ಬಾಲಕಿಯರ/ Girls		ಒಟ್ಟು /Total	
		ಸಂಖ್ಯೆ Nos	ವಿದ್ಯಾರ್ಥಿಗಳು Students	ಸಂಖ್ಯೆ Nos	ವಿದ್ಯಾರ್ಥಿಗಳು Students	ಸಂಖ್ಯೆ Nos	ವಿದ್ಯಾರ್ಥಿಗಳು Students
1	2	809	810	811	812	813	814
1	ಆಲೂರು Alur	0	0	0	0	0	0
2	ಅರಕಲಗೂಡು Arkalagud	0	0	0	0	0	0
3	ಅರಸೀಕೆರೆ Arsikere	0	0	0	0	0	0
4	ಬೇಲೂರು Belur	0	0	0	0	0	0
5	ಚೆನ್ನರಾಯಪಟ್ಟಣ C.R. Patana	0	0	0	0	0	0
6	ಹಾಸನ Hassan	1	50	1	75	2	125
7	ಹೊಳೆನರಸೀಪುರ H.N. Pura	1	50	0	0	1	50
8	ಸಕಲೇಶಪುರ Sakleshpura	0	0	0	0	0	0
<b>ಒಟ್ಟು Total</b>		<b>2</b>	<b>100</b>	<b>1</b>	<b>75</b>	<b>3</b>	<b>175</b>

ಮಾಹಿತಿ: ಜಿಲ್ಲಾ ಅಧಿಕಾರಿ, ಹಿಂದುಳಿದ ವರ್ಗಗಳ ಮತ್ತು ಅಲ್ಪ ಸಂಖ್ಯಾತರ ಕಲ್ಯಾಣ

## 12.5 ಅಲ್ಪ ಸಂಖ್ಯಾತರ ವಿದ್ಯಾರ್ಥಿ ನಿಲಯಗಳು

### Minorities Student Hostels, As on 31.3.2015

ಕ್ರ. ಸಂ.	ತಾಲ್ಲೂಕು	ಅನುದಾನಿತ ಮೆಟ್ರಿಕ್ ಪೂರ್ವ/Aided Pre-Metric					
		ಬಾಲಕರ/ Boys		ಬಾಲಕಿಯರ/ Girls		ಒಟ್ಟು /Total	
		ಸಂಖ್ಯೆ Nos	ವಿದ್ಯಾರ್ಥಿಗಳು Students	ಸಂಖ್ಯೆ Nos	ವಿದ್ಯಾರ್ಥಿಗಳು Students	ಸಂಖ್ಯೆ Nos	ವಿದ್ಯಾರ್ಥಿಗಳು Students
1	2	815	816	817	818	819	820
1	ಆಲೂರು Alur	0	0	0	0	0	0
2	ಅರಕಲಗೂಡು Arkalagud	0	0	0	0	0	0
3	ಅರಸೀಕೆರೆ Arsikere	0	0	0	0	0	0
4	ಬೇಲೂರು Belur	1	30	0	0	1	30
5	ಚನ್ನರಾಯಪಟ್ಟಣ C.R. Patana	1	53	0	0	1	53
6	ಹಾಸನ Hassan	0	0	1	50	1	50
7	ಹೊಳೆನರಸೀಪುರ H.N. Pura	0	0	0	0	0	0
8	ಸಕಲೇಶಪುರ Sakleshpura	0	0	0	0	0	0
<b>ಒಟ್ಟು Total</b>		<b>2</b>	<b>83</b>	<b>1</b>	<b>50</b>	<b>3</b>	<b>133</b>

ಮಾಹಿತಿ: ಜಿಲ್ಲಾ ಅಧಿಕಾರಿ, ಹಿಂದುಳಿದ ವರ್ಗಗಳ ಮತ್ತು ಅಲ್ಪ ಸಂಖ್ಯಾತರ ಕಲ್ಯಾಣ

**12.6 ಪ್ರಾಥಮಿಕ ಮತ್ತು ಪ್ರೌಢಶಾಲೆಗಳಲ್ಲಿ ಅಭ್ಯಾಸ ಮಾಡುತ್ತಿರುವ ವಿದ್ಯಾರ್ಥಿಗಳಿಗೆ ವಿದ್ಯಾರ್ಥಿ ವೇತನ ನೀಡಿಕೆ**  
**Scholarship paid to Primary and High School Students 2014-15 (In Numbers)**

Sl. No.	Taluk	ಪರಿಶಿಷ್ಟ ಜಾತಿ/Scheduled Caste					
		ಪ್ರಾಥಮಿಕ ಶಾಲೆಗಳ/Primary School 1-8th Standard			ಘ್ರಾಡ ಶಾಲೆಗಳ/High School 9-10th Standard		
		ಬಾಲಕರು Boys	ಬಾಲಕಿಯರು Girls	ಒಟ್ಟು Total	ಬಾಲಕರು Boys	ಬಾಲಕಿಯರು Girls	ಒಟ್ಟು Total
<b>1</b>	<b>2</b>	<b>821</b>	<b>822</b>	<b>823</b>	<b>824</b>	<b>825</b>	<b>826</b>
1	ಆಲೂರು Alur	835	920	1755	88	100	188
2	ಅರಕಲಗೂಡು Arkalagud	1636	1883	3519	159	137	296
3	ಅರಸೀಕೆರೆ Arsikere	2672	2596	5268	227	226	453
4	ಬೆಲೂರು Belur	2878	3112	5990	485	737	1222
5	ಚನ್ನರಾಯಪಟ್ಟಣ C.R. Patana	1273	1222	2495	99	149	248
6	ಹಾಸನ Hassan	1699	1738	3437	100	126	226
7	ಹೊಳೆನರಸೀಪುರ H.N. Pura	1380	1390	2770	410	503	913
8	ಸಕಲೇಶಪುರ Sakleshpura	1392	1372	2764	102	103	205
<b>ಒಟ್ಟು Total</b>		<b>13765</b>	<b>14233</b>	<b>27998</b>	<b>1670</b>	<b>2081</b>	<b>3751</b>

ಮಾಹಿತಿ : ಜಿಲ್ಲಾ ಸಮಾಜ ಕಲ್ಯಾಣ ಅಧಿಕಾರಿ, ಸಮಾಜ ಕಲ್ಯಾಣ ಇಲಾಖೆ, ಹಾಸನ

12.6 ಪ್ರಾಥಮಿಕ ಮತ್ತು ಪ್ರೌಢಶಾಲೆಗಳಲ್ಲಿ ಅಭ್ಯಾಸ ಮಾಡುತ್ತಿರುವ ವಿದ್ಯಾರ್ಥಿಗಳಿಗೆ ವಿದ್ಯಾರ್ಥಿ ವೇತನ ನೀಡಿಕೆ  
Scholarship paid to Primary and High School Students 2014-2015 (In Numbers)

ಕ್ರ. ಸಂ.	ತಾಲ್ಲೂಕು	ಪರಿಶಿಷ್ಟ ಪಂಗಡ /Scheduled Tribes					
		ಪ್ರಾಥಮಿಕ ಶಾಲೆಗಳ/Primary School 1-8th Standard			ಪ್ರೌಢ ಶಾಲೆಗಳ/High School 9-10th Standard		
		ಬಾಲಕರು Boys	ಬಾಲಕಿಯರು Girls	ಒಟ್ಟು Total	ಬಾಲಕರು Boys	ಬಾಲಕಿಯರು Girls	ಒಟ್ಟು Total
1	2	827	828	829	830	831	832
1	ಆಲೂರು Alur	58	60	118	6	2	8
2	ಅರಕಲಗೂಡು Arkalagud	107	97	204	32	24	56
3	ಅರಸೀಕೆರೆ Arsikere	122	139	261	126	175	301
4	ಬೇಲೂರು Belur	312	208	520	52	38	90
5	ಚನ್ನರಾಯಪಟ್ಟಣ C.R. Patana	109	107	216	160	11	171
6	ಹಾಸನ Hassan	129	144	273	22	1	23
7	ಹೊಳೆನರಸೀಪುರ H.N. Pura	92	86	178	36	51	87
8	ಸಕಲೇಶಪುರ Sakleshpura	46	42	88	2	0	2
ಒಟ್ಟು Total		975	883	1858	436	302	738

ಮಾಹಿತಿ : ಜಿಲ್ಲಾ ಸಮಾಜ ಕಲ್ಯಾಣ ಅಧಿಕಾರಿ, ಸಮಾಜ ಕಲ್ಯಾಣ ಇಲಾಖೆ, ಹಾಸನ

12.6 ಪ್ರಾಥಮಿಕ ಮತ್ತು ಪ್ರೌಢಶಾಲೆಗಳಲ್ಲಿ ಅಭ್ಯಾಸ ಮಾಡುತ್ತಿರುವ ವಿದ್ಯಾರ್ಥಿಗಳಿಗೆ ವಿದ್ಯಾರ್ಥಿವೇತನ ನೀಡಿಕೆ  
Scholarship paid to Primary and High School Students 2014-15 (In Numbers)

Sl.No.	Taluk	ಹಿಂದುಳಿದ ವರ್ಗ/Backward Castes					
		ಪ್ರಾಥಮಿಕ ಶಾಲೆಗಳ/Primary School 1-8th Standard			ಪ್ರೌಢ ಶಾಲೆಗಳ/High School 9-10th Standard		
		ಬಾಲಕರು Boys	ಬಾಲಕಿಯರು Girls	ಒಟ್ಟು Total	ಬಾಲಕರು Boys	ಬಾಲಕಿಯರು Girls	ಒಟ್ಟು Total
1	2	833	834	835	836	837	838
1	ಆಲೂರು Alur	379	419	798	464	501	965
2	ಅರಕಲಗೂಡು Arkalagud	249	347	596	311	279	590
3	ಅರಸೀಕೆರೆ Arsikere	207	172	379	561	775	1336
4	ಬೇಲೂರು Belur	477	547	1024	313	328	641
5	ಚನ್ನರಾಯಪಟ್ಟಣ C.R. Patana	842	909	1751	1000	754	1754
6	ಹಾಸನ Hassan	343	412	755	475	501	976
7	ಹೊಳೆನರಸೀಪುರ H.N. Pura	482	426	908	1252	1600	2852
8	ಸಕಲೇಶಪುರ Sakleshpura	373	358	731	331	419	750
ಒಟ್ಟು Total		3352	3590	6942	4707	5157	9864

ಮೂಲ : ಉಪನಿರ್ದೇಶಕರು, ಸಾರ್ವಜನಿಕ ಶಿಕ್ಷಣ ಇಲಾಖೆ, ಹಾಸನ

12.6 ಪ್ರಾಥಮಿಕ ಮತ್ತು ಪ್ರೌಢಶಾಲೆಗಳಲ್ಲಿ ಅಭ್ಯಾಸ ಮಾಡುತ್ತಿರುವ ವಿದ್ಯಾರ್ಥಿಗಳಿಗೆ ವಿದ್ಯಾರ್ಥಿವೇತನ ನೀಡಿಕೆ  
Scholarship paid to Primary and High School Students 2014-15 (In Numbers)

Sl. No.	Taluk	ಅಲ್ಪ ಸಂಖ್ಯಾತರ/Minorities					
		ಪ್ರಾಥಮಿಕ ಶಾಲೆಗಳ/Primary School 1-8th Standard			ಪ್ರೌಢ ಶಾಲೆಗಳ/High School 9-10th Standard		
		ಬಾಲಕರು Boys	ಬಾಲಕಿಯರು Girls	ಒಟ್ಟು Total	ಬಾಲಕರು Boys	ಬಾಲಕಿಯರು Girls	ಒಟ್ಟು Total
1	2	839	840	841	842	843	844
1	ಆಲೂರು Alur	156	60	216	53	17	70
2	ಅರಕಲಗೂಡು Arkalagud	257	290	547	57	62	119
3	ಅರಸೀಕೆರೆ Arsikere	944	1024	1968	198	198	396
4	ಬೇಲೂರು Belur	760	815	1575	142	210	352
5	ಚನ್ನರಾಯಪಟ್ಟಣ C.R. Patana	556	645	1201	135	166	301
6	ಹಾಸನ Hassan	2026	2483	4509	382	414	796
7	ಹೊಳೆನರಸೀಪುರ H.N. Pura	268	287	555	46	80	126
8	ಸಕಲೇಶಪುರ Sakleshpura	503	629	1132	121	170	291
ಒಟ್ಟು Total		5470	6233	11703	1134	1317	2451

ಮೂಲ : ಉಪನಿರ್ದೇಶಕರು, ಸಾರ್ವಜನಿಕ ಶಿಕ್ಷಣ ಇಲಾಖೆ, ಹಾಸನ

13. ಮಹಿಳಾ ಮತ್ತು ಮಕ್ಕಳ ಅಭಿವೃದ್ಧಿ / Women & Child Development

13.1 ಸ್ತ್ರೀ ಶಕ್ತಿ ಸ್ವಸಹಾಯ ಸಂಘಗಳು ಹಾಗೂ ಸದಸ್ಯರ ಸಂಖ್ಯೆ

Stree Shakti Self Help Groups and Members Year 2014-15 (In Nos.)

ಕ್ರಮ. ಸಂಖ್ಯೆ	ತಾಲ್ಲೂಕು	ಸ್ತ್ರೀ ಶಕ್ತಿ ಸ್ವಸಹಾಯ ಸಂಘಗಳ ಸಂಖ್ಯೆ No.of Stree Shakti Self help groups	ಸ್ವಸಹಾಯ ಸಂಘಗಳ ಸದಸ್ಯರ ಸಂಖ್ಯೆ / Self Help Group Members			
			ಪ.ಜಾ ಮಹಿಳೆಯರು No.of Women (SC)	ಪ.ಪಂ ಮಹಿಳೆಯರು No.of Women (ST)	ಇತರೆ ಮಹಿಳೆಯರು No.of Women (Others)	ಒಟ್ಟು ಸದಸ್ಯರ ಸಂಖ್ಯೆ Total No.of Members
<b>1</b>	<b>2</b>	<b>845</b>	<b>846</b>	<b>847</b>	<b>848</b>	<b>849</b>
1	ಆಲೂರು Alur	385	2001	200	6704	8905
2	ಅರಕಲಗೂಡು Arkalagud	769	2491	158	11443	14092
3	ಅರಸೀಕೆರೆ Arsikere	1415	3215	1854	16824	21893
4	ಬೀಲೂರು Belur	730	3826	240	9815	13881
5	ಚನ್ನರಾಯಪಟ್ಟಣ C.R. Patana	1122	3524	202	15920	19646
6	ಹಾಸನ Hassan	823	2669	158	12977	15804
7	ಹೊಳೆನರಸೀಪುರ H.N. Pura	715	2154	163	10985	13302
8	ಸಕಲೇಶಪುರ Sakleshpura	512	2299	125	6969	9393
<b>ಒಟ್ಟು Total</b>		<b>6471</b>	<b>22179</b>	<b>3100</b>	<b>91637</b>	<b>116916</b>

ಮಾಹಿತಿ : ಉಪನಿರ್ದೇಶಕರು, ಮಹಿಳಾ ಮತ್ತು ಮಕ್ಕಳ ಅಭಿವೃದ್ಧಿ ಇಲಾಖೆ, ಹಾಸನ



13.2 ಬ್ಯಾಂಕ್‌ನಿಂದ ಮತ್ತು ಸರ್ಕಾರದಿಂದ ಪಡೆದ ಸಾಲ ಮತ್ತು ಸುತ್ತು ನಿಧಿ

Loan and Financial Aid Received from the Bank and Government Year : 2014-15 (in Nos.)

Sl. No.	Taluk	ಒಟ್ಟು ಉಳಿತಾಯ ಸಂಗ್ರಹಣೆ (ರೂ. ಕೋಟಿಗಳಲ್ಲಿ) / Total Savings Accumulated (Rs. in Crores)	ಸ್ವಸಹಾಯ ಸಂಘಗಳು/ Self Help Groups - (Rs.in Crores)		
			ಬ್ಯಾಂಕ್‌ನಿಂದ ಸಾಲ ಪಡೆದ ಸ್ವಸಹಾಯ ಸಂಘಗಳು /Loan taken from Banks (No.of SHG)	ಬ್ಯಾಂಕ್‌ನಿಂದ ಸಾಲ ಪಡೆದ ಒಟ್ಟು ಮೊತ್ತ(ರೂ. ಕೋಟಿಗಳಲ್ಲಿ) / Total loan received from Bank (Rs. in Crores)	ಸರ್ಕಾರದಿಂದ ಪಡೆದ ಸುತ್ತು ನಿಧಿ / Revolving Funds received from Govt.
1	2	849	850	851	852
1	ಆಲೂರು Alur	5.78	385	34.89	0.35
2	ಅರಕಲಗೂಡು Arkalagud	9.26	769	36.00	0.47
3	ಅರಸೀಕೆರೆ Arsikere	13.16	1401	51.98	0.75
4	ಬೆಲೂರು Belur	10.06	730	25.97	0.45
5	ಚನ್ನರಾಯಪಟ್ಟಣ C.R. Patana	11.93	1118	45.94	0.57
6	ಹಾಸನ Hassan	15.02	823	38.98	0.48
7	ಹೊಳೆನರಸೀಪುರ H.N. Pura	13.09	715	35.99	0.46
8	ಸಕಲೇಶಪುರ Sakleshpura	7.79	512	18.97	0.35
ಒಟ್ಟು Total		86.09	6453	288.72	3.88

ಮಾಹಿತಿ : ಉಪನಿರ್ದೇಶಕರು, ಮಹಿಳಾ ಮತ್ತು ಮಕ್ಕಳ ಅಭಿವೃದ್ಧಿ ಇಲಾಖೆ, ಹಾಸನ

13.3 ಭಾಗ್ಯಲಕ್ಷ್ಮೀ ಯೋಜನೆಯಡಿ ಪ್ರಯೋಜನ ಪಡೆದ ಫಲಾನುಭವಿಗಳ ಸಂಖ್ಯೆ

No.of Members Benefitted under Bhagyalakshmi Scheme

Year:2014-15 (in Nos.)

ಕ್ರ.ಸಂಖ್ಯೆ	ತಾಲ್ಲೂಕು	ಭಾಗ್ಯಲಕ್ಷ್ಮೀ ಯೋಜನೆಯಲ್ಲಿ ಪ್ರಯೋಜನ ಪಡೆದ ಫಲಾನುಭವಿಗಳ ಸಂಖ್ಯೆ / No.of members benefitted under Bhagyalakshmi Yojane		ಭಾರತೀಯ ಜೀವ ವಿಮಾ ನಿಗಮದಿಂದ ಫಲಾನುಭವಿಗಳಿಗೆ ಬಾಂಡ್ ವಿತರಿಸಿರುವವರ ಸಂಖ್ಯೆ/ No.of LIC Bonds distributed
		ಪ್ರಸ್ತುತ ವರ್ಷ/Current year	ಇಲ್ಲಯವರೆಗೆ/Cumulative	ಪ್ರಸ್ತುತ ವರ್ಷ / Current year
<b>1</b>	<b>2</b>	<b>852</b>	<b>853</b>	<b>854</b>
1	ಆಲೂರು Alur	286	3138	286
2	ಅರಕಲಗೂಡು Arkalagud	681	7326	681
3	ಅರಸೀಕೆರೆ Arsikere	823	11367	823
4	ಬೆಲೂರು Belur	723	7203	723
5	ಚನ್ನರಾಯಪಟ್ಟಣ C.R. Patana	1111	10217	1111
6	ಹಾಸನ Hassan	1253	10831	1253
7	ಹೊಳೆನರಸೀಪುರ H.N. Pura	686	7374	686
8	ಸಕಲೇಶಪುರ Sakleshpura	355	3908	355
<b>ಒಟ್ಟು Total</b>		<b>5918</b>	<b>61364</b>	<b>5918</b>

ಮಾಹಿತಿ : ಉಪನಿರ್ದೇಶಕರು, ಮಹಿಳಾ ಮತ್ತು ಮಕ್ಕಳ ಅಭಿವೃದ್ಧಿ ಇಲಾಖೆ, ಹಾಸನ

### 13.4 ಅಂಗನವಾಡಿ ಕೇಂದ್ರಗಳು/No.of Anganawadi Centres

Year: 2014-15

(in Nos.)

Sl. No.	Taluks	ಅಂಗನವಾಡಿ ಕೇಂದ್ರಗಳ ಮಾಹಿತಿ/ Anganawadi Center Information			
		ಸ್ವಂತ ಕಟ್ಟಡ / Own Building	ಶಾಲಾ ಕಟ್ಟಡ / School Building	ಇತರೆ / Others	ಒಟ್ಟು / Total
<b>1</b>	<b>2</b>	<b>855</b>	<b>856</b>	<b>857</b>	<b>858</b>
1	ಆಲೂರು Alur	113	16	49	178
2	ಅರಕಲಗೂಡು Arkalagud	226	14	30	270
3	ಅರಸೀಕೆರೆ Arsikere	259	39	150	448
4	ಬೆಲೂರು Belur	174	36	91	301
5	ಚನ್ನರಾಯಪಟ್ಟಣ C.R. Patana	262	47	82	391
6	ಹಾಸನ Hassan	268	55	65	388
7	ಹೊಳೆನರಸೀಪುರ H.N. Pura	194	15	51	260
8	ಸಕಲೇಶಪುರ Sakleshpura	169	25	61	255
<b>ಒಟ್ಟು Total</b>		<b>1665</b>	<b>247</b>	<b>12</b>	<b>2491</b>

ಮಾಹಿತಿ : ಉಪನಿರ್ದೇಶಕರು, ಮಹಿಳಾ ಮತ್ತು ಮಕ್ಕಳ ಅಭಿವೃದ್ಧಿ ಇಲಾಖೆ, ಹಾಸನ

13.5 ಅಂಗನವಾಡಿ ಶಿಕ್ಷಕಿಯರು, ಕಾರ್ಯಕರ್ತೆಯರ ಸಂಖ್ಯೆ ಹಾಗೂ ಪೂರಕ ಪೌಷ್ಟಿಕ ಆಹಾರ ಕಾರ್ಯಕ್ರಮಗಳು

No.of Anganawadi Teachers, Workers and Supplementary Nutrition Programme

Year: 2014-15 (in Nos.)

ಕ್ರ. ಸಂಖ್ಯೆ	ತಾಲ್ಲೂಕು	ಪೂರಕ ಪೌಷ್ಟಿಕ ಆಹಾರ ಕಾರ್ಯಕ್ರಮದಡಿಯಲ್ಲಿನ ಫಲಾನುಭವಿಗಳ ಸಂಖ್ಯೆ / No.of Beneficiaries under Supplementary Nutrition Programme						ಅಂಗನವಾಡಿ ಶಿಕ್ಷಕಿಯರ / ಕಾರ್ಯಕರ್ತರ ಸಂಖ್ಯೆ No. of Anganawadi Teachers	ಅಂಗನವಾಡಿ ಸಹಾಯಕಿಯರ ಸಂಖ್ಯೆ No. of Anganawadi Workers/ Assistants
		0-3 ವರ್ಷ 0-3 Years	3 ರಿಂದ 6 ವರ್ಷ 3-6 Years	ಗರ್ಭಿಣಿಯರು	ಬಾಣಂತಿಯರು	ಕಿಶೋರಿಯರು	ಒಟ್ಟು		
<b>1</b>	<b>2</b>	<b>859</b>	<b>860</b>	<b>861</b>	<b>862</b>	<b>863</b>	<b>864</b>	<b>865</b>	<b>866</b>
1	ಆಲೂರು Alur	2739	2437	683	639	356	6854	178	143
2	ಅರಕಲಗೂಡು Arkalagud	5976	4878	1355	1428	540	14177	270	255
3	ಅರಸೀಕೆರೆ Arsikere	8987	7025	1800	1889	896	20597	448	423
4	ಬೇಲೂರು Belur	5995	5138	1291	1400	602	14426	301	225
5	ಚೆನ್ನರಾಯಪಟ್ಟಣ C.R. Patana	8437	5233	1752	1692	782	17896	391	364
6	ಹಾಸನ Hassan	8941	5845	2110	2125	776	19797	388	346
7	ಹೊಳೆನರಸೀಪುರ H.N. Pura	7324	5230	1686	1623	520	16383	260	248
8	ಸಕಲೇಶಪುರ Sakleshpura	4411	3648	987	993	510	10549	255	212
<b>ಒಟ್ಟು Total</b>		<b>52810</b>	<b>39434</b>	<b>11664</b>	<b>11789</b>	<b>4982</b>	<b>120679</b>	<b>2491</b>	<b>2216</b>

ಮಾಹಿತಿ : ಉಪನಿರ್ದೇಶಕರು, ಮಹಿಳಾ ಮತ್ತು ಮಕ್ಕಳ ಅಭಿವೃದ್ಧಿ ಇಲಾಖೆ, ಹಾಸನ

13.6 ವಿವಿಧ ಯೋಜನೆಯಲ್ಲಿ ಪ್ರಯೋಜನ ಪಡೆದವರ ಸಂಖ್ಯೆ

No.of Beneficiaries under different schemes (Year-2014-15) (in Nos.)

Sl. No.	Taluk	ಹೆಣ್ಣು ಮಕ್ಕಳ ಹಾಜರಾತಿ ವೇತನ ಪಡೆದ ಸಂಖ್ಯೆ No.of benefitted for payment of Girl children attendance	ನಿರ್ಗತಿಕ ತಬ್ಬಲಿ ಮಕ್ಕಳ ರಕ್ಷಣೆ ಪಡೆದವರ ಸಂಖ್ಯೆ No.of benefitted for protection of orphanage children	ಶಿಶುಪಾಲನಾ ಕೇಂದ್ರಗಳು (ಸಂಖ್ಯೆಗಳಲ್ಲಿ) No.of Creches
<b>1</b>	<b>2</b>	<b>867</b>	<b>868</b>	<b>869</b>
1	ಆಲೂರು Alur	0	2	0
2	ಅರಕಲಗೂಡು Arkalagud	0	0	0
3	ಅರಸೀಕೆರೆ Arsikere	0	0	0
4	ಬೇಲೂರು Belur	0	0	0
5	ಚನ್ನರಾಯಪಟ್ಟಣ C.R. Patana	0	0	0
6	ಹಾಸನ Hassan	0	2	0
7	ಹೊಳೆನರಸೀಪುರ H.N. Pura	0	0	4
8	ಸಕಲೇಶಪುರ Sakleshpura	0	0	0
<b>ಒಟ್ಟು Total</b>		<b>0</b>	<b>4</b>	<b>4</b>

ಮಾಹಿತಿ : ಉಪನಿರ್ದೇಶಕರು, ಮಹಿಳಾ ಮತ್ತು ಮಕ್ಕಳ ಅಭಿವೃದ್ಧಿ ಇಲಾಖೆ, ಹಾಸನ

**14. ಗ್ರಾಮೀಣಾಭಿವೃದ್ಧಿ ಮತ್ತು ಪಂಚಾಯತ್ ರಾಜ್ /Rural Development & Panchayat Raj**

**14.1 ಅರಣ್ಯ ಪ್ರದೇಶ, ಎಸ್.ಜಿ.ಎಸ್.ಆರ್.ವೈ, ಎಸ್.ಜಿ.ಎಸ್.ವೈ. ಹಾಗೂ ಇತರೆ / Forest Area S.J.S.R.Y.,S.G.S.Y. and others**

**Year: 2014-15 (In Nos)**

SL. NO.	Taluks	ಅರಣ್ಯ ಇಲಾಖೆ / Forest Department		ಸ್ವರ್ಣ ಜಯಂತಿ ಶಹರಿ ರೋಜ್‌ಗಾರ್ ಯೋಜನೆ / Swarnajayanthi Shahari Rozgaryojane(SJSRY)		ಸ್ವ. ಗ್ರಾ.ಸ್ವ.ಯೋಜನೆಯಡಿ ಪ್ರಯೋಜನ ಪಡೆದ ಗುಂಪು	
		ಅರಣ್ಯ ಪ್ರದೇಶ * (ಚ.ಕಿ.ಮಿ)	ನೆಟ್ಟು ಸಸಿಗಳು (ಲಕ್ಷಗಳಲ್ಲಿ)	ಸ್ವ ಉದ್ಯೋಗ (ಸಣ್ಣ ಉದ್ದಿಮೆಗಳು ಮತ್ತು ತರಬೇತಿ) / Self employment (Small enterprises + training)	ಉದ್ಯೋಗ ವೇತನ (ಮಾನವ ದಿನಗಳು) Wage employment (Mandays)	Number of Groups under SGSY	
		Forest Area * (Area in Square Kilometres)	Saplings Planted (In Lakhs)			ಒಟ್ಟು / Total	ಮಹಿಳ ಗುಂಪುಗಳು Women Groups
<b>1</b>	<b>2</b>	<b>870</b>	<b>871</b>	<b>872</b>	<b>873</b>	<b>874</b>	<b>875</b>
1	ಆಲೂರು Alur	0	0	16	0	1083	25
2	ಅರಕಲಗೂಡು Arkalagud	0	0	46	0	2280	63
3	ಅರಸೀಕೆರೆ Arsikere	10	0	31	0	3258	45
4	ಬೇಲೂರು Belur	15	4000	74	0	1600	55
5	ಚನ್ನರಾಯಪಟ್ಟಣ C.R. Patana	0	6000	100	0	2222	45
6	ಹಾಸನ Hassan	0	0	0	0	3132	47
7	ಹೊಳೆನರಸೀಪುರ H.N. Pura	0	0	78	0	1566	65
8	ಸಕಲೇಶಪುರ Sakleshpura	0	0	74	0	1300	43
<b>ಒಟ್ಟು Total</b>		<b>25</b>	<b>10000</b>	<b>419</b>	<b>0</b>	<b>16441</b>	<b>388</b>

ಮಾಹಿತಿ : ಅರಣ್ಯ ಇಲಾಖೆ, ಹಾಸನ

ಮಾಹಿತಿ : ಜಿಲ್ಲಾ ಪಂಚಾಯತ್, ಹಾಸನ

14.2 ಗ್ರಾಮೀಣಾಭಿವೃದ್ಧಿ ಮತ್ತು ಪಂಚಾಯತ್ ರಾಜ್ ಇಲಾಖೆಯಡಿಯಲ್ಲಿ ನಿರ್ಮಿಸಿದ ಶೌಚಾಲಯಗಳು

Toilets Constructed by Rural Development and Panchayat Raj Department Year:2014-15 (In Nos)

ಕ್ರ. ಸ.	ತಾಲ್ಲೂಕು	ವೈಯಕ್ತಿಕ ಕೌಟುಂಬಿಕ ಶೌಚಾಲಯಗಳು/Individual Household Toilets	ಸಮುದಾಯ ಶೌಚಾಲಯಗಳ ಸಂಖ್ಯೆ / No.of Community Toilets	ಶಾಲೆಗಳಲ್ಲಿರುವ ಶೌಚಾಲಯಗಳ ಸಂಖ್ಯೆ / No.of School Toilets	ಅಂಗನವಾಡಿ ಶೌಚಾಲಯಗಳ ಸಂಖ್ಯೆ /No.of Anganawadi Toilets
1	2	876	877	878	879
1	ಆಲೂರು Alur	2580	0	3	7
2	ಅರಕಲಗೂಡು Arkalagud	7327	0	4	9
3	ಅರಸೀಕೆರೆ Arsikere	5859	0	5	10
4	ಬೆಲೂರು Belur	4614	0	3	7
5	ಚನ್ನರಾಯಪಟ್ಟಣ C.R. Patana	6877	0	4	10
6	ಹಾಸನ Hassan	8066	0	3	10
7	ಹೊಳೆನರಸೀಪುರH .N. Pura	3800	0	4	10
8	ಸಕಲೇಶಪುರ Sakleshpura	3452	1	4	7
ಒಟ್ಟು Total		42575	1	30	70

ಮಾಹಿತಿ : ಜಿಲ್ಲಾ ಪಂಚಾಯತ್, ಹಾಸನ

14.3 ಮಹಾತ್ಮಗಾಂಧಿ ರಾಷ್ಟ್ರೀಯ ಗ್ರಾಮೀಣ ಉದ್ಯೋಗ ಖಾತ್ರಿ ಯೋಜನೆಯ ಭೌತಿಕ ಪ್ರಗತಿ

Physical Progress under MGNREGS DURING

Year:2014-15

(In Nos)

Sl. No	Taluk	ಮಹಾತ್ಮಗಾಂಧಿ ರಾಷ್ಟ್ರೀಯ ಗ್ರಾಮೀಣ ಉದ್ಯೋಗ ಖಾತ್ರಿ ಯೋಜನೆಯಡಿ ಸೃಷ್ಟಿಸಲಾದ ಮಾನವ ದಿನಗಳು			ಮಹಾತ್ಮಗಾಂಧಿ ರಾಷ್ಟ್ರೀಯ ಗ್ರಾಮೀಣ ಉದ್ಯೋಗ ಖಾತ್ರಿ ಯೋಜನೆಯ ಭೌತಿಕ ಪ್ರಗತಿ / Mahathma Gandhi National Rural Employment Guarentee Scheme			
		M.G.N.R.E.G.S Mandays Generated (in lakhs Days)			ಕೆಲಸದ ಚೀಟಿಗಳನ್ನು ವಿತರಿಸುವುದು Job cards issued	ಕೆಲಸಕ್ಕಾಗಿ ಬೇಡಿಕೆಸಲ್ಲಿಸಿರುವ ಕುಟುಂಬಗಳು Household demanded employment	ಮ.ಗಾಂ.ರಾ.ಗ್ರಾ.ಉ.ಖಾ. ಯೋಜನೆಯಡಿ ಕೆಲಸ ನಿರ್ವಹಿಸಿದ ವ್ಯಕ್ತಿ ಕುಟುಂಬಗಳ ಸಂಖ್ಯೆ / No.of Persons/ Households woked under MGNREGS *	100 ದಿನಗಳ ಉದ್ಯೋಗವನ್ನು ಉಪಯೋಗಿಸಿಕೊಂಡ ಕುಟುಂಬಗಳ ಸಂಖ್ಯೆ / No.of Famalies availing 100 days of employment
		ಪುರುಷರು	ಮಹಿಳೆಯರು	ಒಟ್ಟು				
		Men	Women	Total				
1	2	<b>880</b>	<b>881</b>	<b>882</b>	<b>883</b>	<b>884</b>	<b>885</b>	<b>886</b>
1	ಆಲೂರು Alur	0.49	0.42	0.91	12619	3807	2761	78
2	ಅರಕಲಗೂಡು Arkalagud	0.99	0.87	1.86	33855	8422	5600	84
3	ಅರಸೀಕೆರೆ Arsikere	2.19	1.92	4.11	36502	11748	8809	355
4	ಬೆಲೂರು Belur	0.98	0.86	1.84	28532	7944	5755	83
5	ಚನ್ನರಾಯಪಟ್ಟಣ C.R. Patana	2.16	1.92	4.08	40086	13728	11038	225
6	ಹಾಸನ Hassan	1.68	1.52	3.2	33824	9519	7682	272
7	ಹೊಳೆನರಸೀಪುರ H.N. Pura	0.74	0.63	1.37	25819	5798	4568	67
8	ಸಕಲೇಶಪುರ Sakleshpura	1.05	0.95	2	16632	6898	5855	120
<b>ಒಟ್ಟು Total</b>		<b>10.28</b>	<b>9.09</b>	<b>19.37</b>	<b>227869</b>	<b>67864</b>	<b>52068</b>	<b>1284</b>

ಮಾಹಿತಿ : ಜಿಲ್ಲಾ ಪಂಚಾಯತ್, ಹಾಸನ



14.4 ಕುಡಿಯುವ ನೀರಿನ ಸೌಲಭ್ಯವಿರುವ ಜನವಸತಿಗಳು

Habitation having drinking water supply (LPCD) (Year:2014-15) (in Nos.)

ಕ್ರ. ಸಂ.	ತಾಲ್ಲೂಕು	ಜನವಸತಿಗಳ ಸಂಖ್ಯೆ/ No.of Habitations	ಕುಡಿಯುವ ನೀರಿನ ಸೌಲಭ್ಯವಿರುವ ಜನವಸತಿಗಳ ಸಂಖ್ಯೆ /No.of Habitations having drinking water supply (LPCD)				
			>0 - <25%	>25 - <50%	>50 - <75%	>75 - <100%	>100%
<b>1</b>	<b>2</b>	<b>887</b>	<b>888</b>	<b>889</b>	<b>890</b>	<b>891</b>	<b>892</b>
1	ಆಲೂರು Alur	541	0	80	65	52	222
2	ಅರಕಲಗೂಡು Arkalagud	422	0	86	110	121	3
3	ಅರಸೀಕೆರೆ Arsikere	571	56	7	281	130	0
4	ಬೇಲೂರು Belur	472	0	59	201	149	1
5	ಚನ್ನರಾಯಪಟ್ಟಣ C.R. Patana	550	16	22	167	175	36
6	ಹಾಸನ Hassan	441	0	155	102	82	6
7	ಹೊಳೆನರಸೀಪುರ H.N. Pura	311	8	19	82	57	45
8	ಸಕಲೇಶಪುರ Sakleshpura	503	0	80	98	56	136
<b>ಒಟ್ಟು Total</b>		<b>3811</b>	<b>80</b>	<b>508</b>	<b>1106</b>	<b>822</b>	<b>449</b>

ಮಾಹಿತಿ : ಜಿಲ್ಲಾ ಪಂಚಾಯತ್, ಹಾಸನ

14.5 ಕುಡಿಯುವ ನೀರಿನ ವಿವಿಧ ಸೌಲಭ್ಯಗಳು

Differerent Schemes of drinking water supply facilities (Year:2014-15) (in Nos.)

ಕ್ರ. ಸಂ.	ತಾಲ್ಲೂಕು	ಕೊಳವೆ ಬಾವಿಗಳು / Bore Wells		ಕೊಳವೆ ನೀರು ಸರಬರಾಜು ಯೋಜನೆಗಳು / Piped Water Supply Schemes		ಕಿರು ನೀರು ಸರಬರಾಜು ಯೋಜನೆಗಳು / Mini Water Supply Schemes	
		ವರ್ಷದಲ್ಲಿ ಪೂರೈಸಿದ / Provided During the current year	ಒಟ್ಟು Total	ವರ್ಷದಲ್ಲಿ ಪೂರೈಸಿದ / Provided During the current year	ಒಟ್ಟು Total	ವರ್ಷದಲ್ಲಿ ಪೂರೈಸಿದ / Provided During the current year	ಒಟ್ಟು Total
<b>1</b>	<b>2</b>	<b>893</b>	<b>894</b>	<b>895</b>	<b>896</b>	<b>897</b>	<b>898</b>
1	ಆಲೂರು / Alur	61	1275	4	42	11	168
2	ಅರಕಲಗೂಡು / Arkalagud	138	1850	8	120	31	345
3	ಅರಸೀಕೆರೆ / Arsikere	389	2145	4	182	1	577
4	ಬೆಲೂರು / Belur	219	1490	5	45	11	385
5	ಚನ್ನರಾಯಪಟ್ಟಣ / C.R. Patana	316	2335	9	152	2	332
6	ಹಾಸನ / Hassan	141	2025	11	141	3	418
7	ಹೊಳೆನರಸೀಪುರ / H.N. Pura	133	1269	16	152	6	236
8	ಸಕಲೇಶಪುರ / Sakleshpura	33	1015	0	53	39	196
<b>ಒಟ್ಟು Total</b>		<b>1430</b>	<b>13404</b>	<b>57</b>	<b>887</b>	<b>104</b>	<b>2657</b>

ಮಾಹಿತಿ : ಜಿಲ್ಲಾ ಪಂಚಾಯತ್, ಹಾಸನ

15.1 ಜನಗಣತಿಯಂತೆ ಕಟ್ಟಡಗಳ ವಿವಿಧ ರೀತಿಯ ಉಪಯೋಗ

**Census Houses and their uses to which they put (As per 2011 Census)**

ಕ್ರಮ. ಸಂಖ್ಯೆ.	ತಾಲ್ಲೂಕು	No.of Census Houses			Occupied Census Houses used as			
		ಒಟ್ಟು ಜನಗಣತಿ ಮನೆಗಳ ಸಂಖ್ಯೆ  Total no. of Census houses	ಖಾಲಿ ಇರುವ ಶೇಕಡ ಮನೆಗಳ ಸಂಖ್ಯೆ  No.of vacant houses (%)	ವಾಸವಿರುವ ಶೇಕಡ ಮನೆಗಳ ಸಂಖ್ಯೆ  No.of Occupied houses(%)	ವಾಸದ ಮನೆ  Residence (%)	ಮನೆ ಮತ್ತು ಇತರೆ ಉಪಯೋಗ  Residence cum other use(%)	ಅಂಗಡಿ ಕಚೇರಿ  Shop Office (%)	ಶಾಲೆ ಕಾಲೇಜು  School College (%)
1	2	899	900	901	902	903	904	905
1	ಆಲೂರು Alur							
2	ಅರಕಲಗೂಡು Arkalagud							
3	ಅರಸೀಕೆರೆ Arsikere							
4	ಬೇಲೂರು Belur							
5	ಚನ್ನರಾಯಪಟ್ಟಣ C.R. Patana							
6	ಹಾಸನ Hassan							
7	ಹೊಳೆನರಸೀಪುರ H.N. Pura							
8	ಸಕಲೇಶಪುರ Sakleshpura							
<b>ಒಟ್ಟು Total</b>		<b>628981</b>	<b>10.50</b>	<b>89.50</b>	<b>70.10</b>	<b>6.00</b>	<b>4.70</b>	<b>1.30</b>

ತಾಲ್ಲೂಕುವಾರು ಮಾಹಿತಿ ಲಭ್ಯವಿಲ್ಲ

15.2 2011ರ ಜನಗಣತಿಯಂತೆ ವಿದ್ಯುತ್ ಬೆಳಕನ್ನು ಹೊಂದಿರುವ ಶೇಕಡವಾರು ಕುಟುಂಬಗಳ ವಿವರ.

Distribution of Households by source of Lighting 2011 Census (%)

ಕ್ರಮ. ಸಂಖ್ಯೆ.	ತಾಲ್ಲೂಕು	ಒಟ್ಟು ಕುಟುಂಬಗಳ ಸಂಖ್ಯೆ Total No.of households	ವಿದ್ಯುತ್‌ಚ್ಛಕ್ತಿ Electricity (%)	ಸೀಮೆ ಎಣ್ಣೆ Kerosene (%)	ಸೋಲಾರ್ Solar Energy(%)	ಇತರೆ Any * other(%)	ವಿದ್ಯುತ್‌ಚ್ಛಕ್ತಿ ರಹಿತ No Lighting(%)
1	2	906	907	908	909	910	911
1	ಆಲೂರು Alur	20919	94.88	4.29	0.11	0.15	0.60
2	ಅರಕಲಗೂಡು Arkalagud	48195	93.83	5.64	0.06	0.19	0.31
3	ಅರಸೀಕೆರೆ Arsikere	74383	92.61	6.80	0.09	0.11	0.42
4	ಬೆಲೂರು Belur	45521	90.92	8.48	0.10	0.11	0.43
5	ಚನ್ನರಾಯಪಟ್ಟಣ C.R. Patana	69345	92.07	7.45	0.09	0.09	0.32
6	ಹಾಸನ Hassan	96889	95.90	3.74	0.08	0.10	0.20
7	ಹೊಳೆನರಸೀಪುರ H.N. Pura	42013	94.00	5.61	0.10	0.09	0.21
8	ಸಕಲೇಶಪುರ Sakleshpura	32027	90.89	8.51	0.10	0.20	0.33
ಒಟ್ಟು Total		429292	93.34	6.15	0.09	0.12	0.32

ಮೂಲ : ಜನಗಣತಿ 2011

15.3 2011 ರ ಜನಗಣತಿಯಂತೆ ವಾಸದ ಕುಟುಂಬಗಳಿಗೆ ಕುಡಿಯುವ ನೀರಿನ ಹಂಚಿಕೆ ಮೂಲಗಳು (%)

**Distribution of Households by source of Drinking water -2011 census (%)**

Sl. No.	Taluk	ಒಟ್ಟು ಕುಟುಂಬಗಳ ಸಂಖ್ಯೆ Total No. of households	ಕುಡಿಯುವ ನೀರಿನ ಮೂಲ /Source of Drinking Water			
			ಕೊಳಾಯಿ Tap(%)	ಬಾವಿ Well(%)	ಕೈಪಂಪು Handpump	ಕೊಳವೆ ಬಾವಿ Tubewell(%)
<b>1</b>	<b>2</b>	<b>912</b>	<b>913</b>	<b>914</b>	<b>915</b>	<b>916</b>
1	ಆಲೂರು Alur	20919	53.93	4.56	19.05	21.77
2	ಅರಕಲಗೂಡು Arkalagud	48195	64.20	1.27	10.29	23.48
3	ಅರಸೀಕೆರೆ Arsikere	74383	63.16	1.53	11.45	23.59
4	ಬೆಲೂರು Belur	45521	62.19	2.42	9.11	25.19
5	ಚನ್ನರಾಯಪಟ್ಟಣ C.R. Patana	69345	61.25	1.00	6.72	30.06
6	ಹಾಸನ Hassan	96889	69.31	0.73	3.75	25.86
7	ಹೊಳೆನರಸೀಪುರ H.N. Pura	42013	68.67	1.13	9.64	20.12
8	ಸಕಲೇಶಪುರ Sakleshpura	32027	50.84	20.70	9.74	12.31
<b>ಒಟ್ಟು Total</b>		<b>429292</b>	<b>63.42</b>	<b>2.87</b>	<b>8.64</b>	<b>24.03</b>

ಮೂಲ : ಜನಗಣತಿ 2011

15.3 2011 ರ ಜನಗಣತಿಯಂತೆ ವಾಸದ ಕುಟುಂಬಗಳಿಗೆ ಕುಡಿಯುವ ನೀರಿನ ಹಂಚಿಕೆ ಮೂಲಗಳು (%)

Distribution of Households by source of Drinking water -2011 census (%)

ಕ್ರಮ. ಸಂಖ್ಯೆ.	ತಾಲ್ಲೂಕು	ಕೆರೆ,ಕೊಳ,ಹೊಂಡ Tank, Pond Lake(%)	ನದಿಗಳು ಕಾಲುವೆಗಳು River, Canal(%)	ಜಿಲುಮೆ Spring (%)	ಇನ್ನಿತರೆ Any other (%)
<b>1</b>	<b>2</b>	<b>917</b>	<b>918</b>	<b>919</b>	<b>920</b>
1	ಆಲೂರು Alur	0.40	0.08	0.0478	0.15
2	ಅರಕಲಗೂಡು Arkalagud	0.13	0.16	0.0290	0.45
3	ಅರಸೀಕೆರೆ Arsikere	0.02	0.01	0.0108	0.24
4	ಬೇಲೂರು Belur	0.21	0.27	0.0351	0.59
5	ಚನ್ನರಾಯಪಟ್ಟಣ C.R. Patana	0.03	0.01	0.0303	0.89
6	ಹಾಸನ Hassan	0.02	0.09	0.0155	0.22
7	ಹೊಳೆನರಸೀಪುರ H.N. Pura	0.09	0.16	0.0214	0.16
8	ಸಕಲೇಶಪುರ Sakleshpura	1.62	2.43	1.6861	0.66
	<b>ಒಟ್ಟು Total</b>	<b>0.20</b>	<b>0.27</b>	<b>0.15</b>	<b>0.42</b>

ಮೂಲ : ಜನಗಣತಿ 2011

**15.4 2011 ರ ಜನಗಣತಿಯಂತೆ ಅಡುಗೆ ಸಿದ್ಧಪಡಿಸಲು ಉಪಯೋಗಿಸುವ ವಿವಿಧ ರೀತಿಯ ಇಂಧನವನ್ನು ಬಳಸುವ ಕುಟುಂಬಗಳ ವಿವರ (%)**

**Distribution of Households by type of fuel used for Cooking (As per 2011 Census) (%)**

Sl.No.	Taluk	ಒಟ್ಟು ಕುಟುಂಬಗಳ ಸಂಖ್ಯೆ Total No.of households	ಸೌದೆ Fire wood (%)	ಸೀಮೆ ಎಣ್ಣೆ Kerosene (%)	ಅಡುಗೆ ಅನಿಲ LPG/PNG (%)	ವಿದ್ಯುತ್‌ಚಕ್ತಿ Electricity (%)	ಗೊಬ್ಬರ ಅನಿಲ Bio-gas (%)	ಇತರೆ Any other *(%)	ಅಡುಗೆ ಮಾಡದಿರುವ No Cooking (%)
<b>1</b>	<b>2</b>	<b>921</b>	<b>922</b>	<b>923</b>	<b>924</b>	<b>925</b>	<b>926</b>	<b>927</b>	<b>928</b>
1	ಆಲೂರು Alur	20919	84.9	1.0	9.5	0.0	3.6	0.8	0.1
2	ಅರಕಲಗೂಡು Arkalagud	48195	79.3	1.8	12.7	0.0	3.6	2.3	0.1
3	ಅರಸೀಕೆರೆ Arsikere	74383	77.5	2.5	16.8	0.0	0.7	2.3	0.2
4	ಬೇಲೂರು Belur	45521	80.6	1.6	14.7	0.0	1.7	1.2	0.2
5	ಚನ್ನರಾಯಪಟ್ಟಣ C.R. Patana	69345	79.2	2.3	15.8	0.0	0.3	2.1	0.2
6	ಹಾಸನ Hassan	96889	46.4	8.9	40.8	0.1	1.8	1.7	0.3
7	ಹೊಳೆನರಸೀಪುರ H.N. Pura	42013	77.2	4.1	15.3	0.0	1.7	1.5	0.1
8	ಸಕಲೇಶಪುರ Sakleshpura	32027	77.3	1.1	19.9	0.0	0.9	0.6	0.2
<b>ಒಟ್ಟು Total</b>		<b>429292</b>	<b>71.60</b>	<b>3.73</b>	<b>21.10</b>	<b>0.05</b>	<b>1.56</b>	<b>1.73</b>	<b>0.19</b>

ಮೂಲ : ಜನಗಣತಿ 2011

**15.5 ಆಶ್ರಯ/ಬಸವ ಯೋಜನೆಯಡಿಯಲ್ಲಿ ನಿರ್ಮಿಸಿದ ಮನೆಗಳು / NUMBER OF HOUSES CONSTRUCTED UNDER  
ASHRAYA SCHEMES (In Nos)**

ಕ್ರ. ಸಂ.	ತಾಲ್ಲೂಕು	ಪ್ರಸ್ತುತ ವರ್ಷ /Current Year 2014-15			
		ಪರಿಶಿಷ್ಟ ಜಾತಿ / Scheduled Caste	ಪರಿಶಿಷ್ಟ ಪಂಗಡ / Scheduled Tribe	ಇತರೆ / Others	ಒಟ್ಟು / Total
<b>1</b>	<b>2</b>	<b>929</b>	<b>930</b>	<b>931</b>	<b>932</b>
1	ಆಲೂರು Alur	112	9	316	437
2	ಅರಕಲಗೂಡು Arkalagud	156	19	478	653
3	ಅರಸೀಕೆರೆ Arsikere	259	56	1061	1376
4	ಬೇಲೂರು Belur	207	21	384	612
5	ಚನ್ನರಾಯಪಟ್ಟಣ C.R. Patana	156	17	1104	1277
6	ಹಾಸನ Hassan	240	22	835	1097
7	ಹೊಳೆನರಸೀಪುರ H.N. Pura	134	16	528	678
8	ಸಕಲೇಶಪುರ Sakleshpura	201	16	249	466
	<b>ಒಟ್ಟು Total</b>	<b>1465</b>	<b>176</b>	<b>4955</b>	<b>6596</b>

ಮಾಹಿತಿ : ಜಿಲ್ಲಾ ಪಂಚಾಯತ್, ಹಾಸನ



**15.6 ಡಾ.ಬಿ.ಆರ್.ಅಂಬೇಡ್ಕರ್ ಗ್ರಾಮೀಣ ವಸತಿ ಯೋಜನೆಯಡಿಯಲ್ಲಿ ನಿರ್ಮಿಸಿದ ಮನೆಗಳು / NO.OF HOUSES CONSTRUCTED UNDER DR. B.R.AMBEDKAR RURAL HOUSING SCHEME**

SI.No	Taluk	ಪ್ರಸ್ತುತ ವರ್ಷ /Current Year 2014-15		
		ಪರಿಶಿಷ್ಟ ಜಾತಿ / Scheduled Caste	ಪರಿಶಿಷ್ಟ ಪಂಗಡ / Scheduled Tribe	ಒಟ್ಟು /Total
<b>1</b>	<b>2</b>	<b>933</b>	<b>934</b>	<b>935</b>
1	ಆಲೂರು Alur	0	0	0
2	ಅರಕಲಗೂಡು Arkalagud	5	4	9
3	ಅರಸೀಕೆರೆ Arsikere	9	1	10
4	ಬೆಲೂರು Belur	0	5	5
5	ಚೆನ್ನರಾಯಪಟ್ಟಣ C.R. Patana	1	0	1
6	ಹಾಸನ Hassan	0	2	2
7	ಹೊಳೆನರಸೀಪುರ H.N. Pura	23	2	25
8	ಸಕಲೇಶಪುರ Sakleshpura	67	3	70
<b>ಒಟ್ಟು Total</b>		<b>105</b>	<b>17</b>	<b>122</b>

ಮಾಹಿತಿ : ಜಿಲ್ಲಾ ಪಂಚಾಯತ್, ಹಾಸನ

15.7 ಇಂದಿರಾ ಅವಾಸ್ ಯೋಜನೆಯಡಿ ನಿರ್ಮಿಸಿದ ಮನೆಗಳು / NUMBER OF HOUSES CONSTRUCTED UNDER INDIRA AWAZ SCHEME  
(In Numbers)

ಕ್ರ. ಸಂ.	ತಾಲ್ಲೂಕು	ಪ್ರಸ್ತುತ ವರ್ಷ / Current Year 2014-15				
		ಪರಿಶಿಷ್ಟ ಜಾತಿ Scheduled Caste	ಪರಿಶಿಷ್ಟ ಪಂಗಡ / Scheduled Tribe	ಇತರೆ ಹಿಂದುಳಿದ ವರ್ಗ Other Backward Caste	ಇತರೆ Others	ಒಟ್ಟು / Total
<b>1</b>	<b>2</b>	<b>936</b>	<b>937</b>	<b>938</b>	<b>939</b>	<b>940</b>
1	ಆಲೂರು Alur	58	7	3	21	86
2	ಅರಕಲಗೂಡು Arkalagud	154	15	7	79	248
3	ಅರಸೀಕೆರೆ Arsikere	135	43	5	103	281
4	ಬೇಲೂರು Belur	144	11	4	77	232
5	ಚನ್ನರಾಯಪಟ್ಟಣ C.R. Patana	126	8	5	261	395
6	ಹಾಸನ Hassan	148	24	10	299	471
7	ಹೊಳೆನರಸೀಪುರ H.N. Pura	141	19	9	365	525
8	ಸಕಲೇಶಪುರ Sakleshpura	176	9	4	77	262
<b>ಒಟ್ಟು Total</b>		<b>1082</b>	<b>136</b>	<b>47</b>	<b>1282</b>	<b>2500</b>

ಮಾಹಿತಿ : ಜಿಲ್ಲಾ ಪಂಚಾಯತ್, ಹಾಸನ

16.1 ವಿದ್ಯುಚ್ಛಕ್ತಿ ಒದಗಿಸಿದ ಗ್ರಾಮಗಳು, ಉಪಗ್ರಾಮಗಳು ಮತ್ತು ಐ.ಪಿ.ಸೆಟ್‌ಗಳ ಸಂಖ್ಯೆ

No.of Electrified Villages, Hamlets & IP Sets - 2014-15 (Nos)

ಕ್ರ. ಸಂಖ್ಯೆ.	ತಾಲ್ಲೂಕುಗಳು	ಭಾಗ್ಯಜ್ಯೋತಿ/ಕುಟೀರ ಜ್ಯೋತಿ ಫಲಾನುಭವಿಗಳು	ವಿದ್ಯುಚ್ಛಕ್ತಿ ಒದಗಿಸಿದ / Electrified upto 31.03.2015 (cumulative)			ವಿದ್ಯುಚ್ಛಕ್ತಿ ಒದಗಿಸದ / Non Electrified upto 31.03.2015 (cumulative)		
			ಗ್ರಾಮಗಳು Villages	ಉಪ ಗ್ರಾಮಗಳು Hamlets	ಐ.ಪಿ. ಸೆಟ್‌ಗಳು I.P.Sets	ಗ್ರಾಮಗಳು Villages	ಉಪ ಗ್ರಾಮಗಳು Hamlets	ಐ.ಪಿ. ಸೆಟ್‌ಗಳು I.P.Sets
<b>1</b>	<b>2</b>	<b>941</b>	<b>942</b>	<b>943</b>	<b>944</b>	<b>945</b>	<b>946</b>	<b>947</b>
1	ಆಲೂರು Alur	7688	259	297	3076	0	0	19
2	ಅರಕಲಗೂಡು Arkalagud	16768	296	157	9222	0	0	95
3	ಅರಸೀಕೆರೆ Arsikere	18805	391	231	18871	0	0	14
4	ಬೇಲೂರು Belur	12992	383	136	8535	0	0	47
5	ಚನ್ನರಾಯಪಟ್ಟಣ C.R. Patana	16918	385	182	22235	0	0	62
6	ಹಾಸನ Hassan	15583	386	90	16137	0	0	87
7	ಹೊಳೆನರಸೀಪುರ H.N. Pura	15928	249	130	7288	0	0	57
8	ಸಕಲೇಶಪುರ Sakleshpura	6639	227	281	1622	0	0	16
<b>ಒಟ್ಟು Total</b>		<b>111321</b>	<b>2576</b>	<b>1504</b>	<b>86986</b>	<b>0</b>	<b>0</b>	<b>397</b>

ಮಾಹಿತಿ : ಅದೀಕ್ಷಕ ಇಂಜಿನಿಯರ್ (ವಿ) ಕಾ ಮತ್ತು ಪ್ರಾ ವೃತ್ತ, ಚಾವಿನಿನಿ, ಹಾಸನ

16.2 ವಲಯವಾರು ವಿದ್ಯುಚ್ಛಕ್ತಿಯ ಬಳಕೆದಾರರು

**Sectorwise Electricity Consumers As on 31.3.2015 (In Nos)**

Sl. No.	Taluks	ಗೃಹ ಬಳಕೆ Domestic	ಕೈಗಾರಿಕೆ Industrial	ವಾಣಿಜ್ಯ ಬಳಕೆ Commercial Consumption	ನೀರಾವರಿ ಐ.ಪಿ.ಸೆಟ್‌ಗಳು / I.P. Sets	ಇತರೆ / Others	ಒಟ್ಟು / Total
1	2	<b>948</b>	<b>949</b>	<b>950</b>	<b>951</b>	<b>952</b>	<b>953</b>
1	ಆಲೂರು Alur	14711	356	1060	3076	667	19870
2	ಅರಕಲಗೂಡು Arkalagud	35046	669	3141	9222	1277	49355
3	ಅರಸೀಕೆರೆ Arsikere	60604	1523	6016	18871	2076	89090
4	ಬೆಲೂರು Belur	34677	684	3447	8535	1239	48582
5	ಚನ್ನರಾಯಪಟ್ಟಣ C.R. Patana	58515	991	6585	22235	2688	91014
6	ಹಾಸನ Hassan	99254	2496	13744	16137	3433	135064
7	ಹೊಳೆನರಸೀಪುರ H.N. Pura	31537	523	2637	7288	974	42959
8	ಸಕಲೇಶಪುರ Sakleshpura	28390	482	3481	1622	764	34739
<b>ಒಟ್ಟು Total</b>		<b>362734</b>	<b>7724</b>	<b>40111</b>	<b>86986</b>	<b>13118</b>	<b>510673</b>

ಮಾಹಿತಿ : ಅದೀಕ್ಷಕ ಇಂಜಿನಿಯರ್ (ವಿ) ಕಾ ಮತ್ತು ಪ್ರಾ ವೃತ್ತ, ಚಾವಿನಿನಿ, ಹಾಸನ

16.3 ವಲಯವಾರು ವಿದ್ಯುಚ್ಛಕ್ತಿಯ ಬಳಕೆ

**Sectorwise Electricity Consumption Year:2014-15**

ಕ್ರ.ಸಂಖ್ಯೆ	ಅಲ್ಲೂಕು	ವಿದ್ಯುಚ್ಛಕ್ತಿ ಬಳಕೆ ( MU ಯುನಿಟ್‌ಗಳಲ್ಲಿ ) / Electricity Consumption (in Million units )							ವಿದ್ಯು ಚ್ಛಕ್ತಿ ಬಳಕೆಯಿಂದ ಬಂದ ಆದಾಯ / Income from electricity consumption ( Rs. in lakh)
		ಗೃಹ ಬಳಕೆ Domestic	ಕೈಗಾರಿಕೆ Industry	ವಾಣಿಜ್ಯ ಬಳಕೆ Commercial Consumption	ನೀರಾವರಿ ಐ.ಪಿ. ಸೆಟ್ಟುಗಳು / IP Sets	ದಾರಿ ದೀಪಗಳು Street Lights	ಇತರೆ Others	ಒಟ್ಟು Total (Mu)	
<b>1</b>	<b>2</b>	<b>954</b>	<b>955</b>	<b>956</b>	<b>957</b>	<b>958</b>	<b>959</b>	<b>960</b>	<b>961</b>
1	ಆಲೂರು Alur	4.9	0.96	1.03	16.2	0.29	2.75	26.13	1103.85
2	ಅರಕಲಗೂಡು Arkalagud	10.42	1.86	2.99	47.13	1.89	10.11	74.40	3174.45
3	ಅರಸೀಕೆರೆ Arsikere	19.49	0.9	6.16	124.44	2.18	10.65	163.82	7047.17
4	ಬೇಲೂರು Belur	12.59	1.73	3.25	39.82	0.76	5.17	63.32	2760.91
5	ಚನ್ನರಾಯಪಟ್ಟಣ C.R. Patana	19.46	7.26	5.78	179.35	0.96	10.06	222.87	9177.78
6	ಹಾಸನ Hassan	57.12	13.41	18.74	88.96	5.57	12.43	196.23	9305.18
7	ಹೊಳೆನರಸೀಪುರ H.N. Pura	9.95	1.86	2.88	46.02	1.63	15.36	77.70	3270.84
8	ಸಕಲೇಶಪುರ Sakleshpura	12.09	0.82	3.32	2.26	2.52	4.17	25.18	1164.65
<b>ಒಟ್ಟು Total</b>		<b>146.02</b>	<b>28.8</b>	<b>44.15</b>	<b>544.18</b>	<b>15.80</b>	<b>70.70</b>	<b>849.65</b>	<b>37004.83</b>

ಮಾಹಿತಿ : ಅದೀಕ್ಷಕ ಇಂಜಿನಿಯರ್ (ವಿ) ಕಾ ಮತ್ತು ಪ್ರಾ ವೃತ್ತ, ಚಾವಿನಿನಿ, ಹಾಸನ

17.1 ಅಬಕಾರಿ ಅಂಗಡಿಗಳು ಮತ್ತು ಬಳಸಿದ ಮಧ್ಯಪಾನೀಯ / Excise Shop and Consumption of Liquor

Year: 2014-15 (Nos)

ಕ್ರ. ಸಂ.	ತಾಲ್ಲೂಕು	ಅಬಕಾರಿ ಅಂಗಡಿಗಳು Excise Shops	ಬಳಸಿದ ಪಾನೀಯ / Consumption of Liquor (lakh CB's)		ಅಬಕಾರಿ ಆದಾಯ (ಕೋಟಿ ರೂಗಳಲ್ಲಿ) Income from Excise (Rs in Crores)
			ಮಧ್ಯ IML Liquor	ಬೀರ್ Beer	
1	2	962	963	964	965
1	ಆಲೂರು Alur	11	347863	83539	18252256
	ಹಾಸನ ವಲಯ 2	38			
2	ಹಾಸನ ವಲಯ 1	51	326694	97816	22757371
2	ಅರಕಲಗೂಡು Arkalagud	27	253155	47814	11153945
3	ಅರಸೀಕೆರೆ Arsikere	33	345742	71261	12930369
4	ಬೇಲೂರು Belur	23	248681	56656	8860476
5	ಚೆನ್ನರಾಯಪಟ್ಟಣ C.R. Patana	48	325329	100287	17810568
7	ಹೊಳೆನರಸೀಪುರ H.N. Pura	19	181325	39059	9517775
8	ಸಕಲೇಶಪುರ Sakleshpura	22	182799	50038	8496668
ಒಟ್ಟು Total		272	2211588	546470	109779428

ಮಾಹಿತಿ : ಅಬಕಾರಿ ಇಲಾಖೆ, ಹಾಸನ

**17.2 ಸಾಮಾಜಿಕ ಭದ್ರತೆಯ ಯೋಜನೆಗಳಡಿಯಲ್ಲಿ ಪ್ರಯೋಜನ ಪಡೆಯುತ್ತಿರುವ ಹಿಂಜನಿದಾರರು / No.of Pensioners under Social Schemes**

As on 31.3.2015 (In Nos)

Sl. No.	Taluk	ವೃದ್ಧಾಪ್ಯ ವೇತನದಾರರು Old Age Pensioners	ಇಂದಿರಾ ಗಾಂಧಿ ರಾಷ್ಟ್ರೀಯ ವೃದ್ಧಾಪ್ಯ ವೇತನದಾರರು/ Indra Gandhi National Old Age Pensioners (including OAP)	ವಿಧವಾ ವೇತನದಾರರು Widow Pensioners	ಅಂಗವಿಕಲರ ವೇತನದಾರರು Disabled Pensioners	ಅಂಗವಿಕಲರ ವೇತನದಾರರು Disabled Pensioners (PHP-75%)	ಸಂಧ್ಯಾ ಸುರಕ್ಷಾ Sandya Suraksha	ಒಟ್ಟು Total
1	2	<b>966</b>	<b>967</b>	<b>968</b>	<b>969</b>	<b>970</b>	<b>971</b>	<b>972</b>
1	ಆಲೂರು Alur	2076	64	3886	975	438	5613	13052
2	ಅರಕಲಗೂಡು Arkalagud	2480	342	7899	2061	699	10062	23543
3	ಅರಸೀಕೆರೆ Arsikere	5842	1315	10201	2518	943	12932	33751
4	ಬೆಲೂರು Belur	4550	242	4939	1644	655	4796	16826
5	ಚನ್ನರಾಯಪಟ್ಟಣ C.R. Patana	8754	3451	11557	3410	1725	13833	42730
6	ಹಾಸನ Hassan	16028	999	12138	4335	1552	12790	47842
7	ಹೊಳೆನರಸೀಪುರ H.N. Pura	4854	1275	6238	2084	1035	8913	24399
8	ಸಕಲೇಶಪುರ Sakleshpura	1099	134	5032	869	475	2904	10513
<b>ಒಟ್ಟು Total</b>		<b>45683</b>	<b>7822</b>	<b>61890</b>	<b>17896</b>	<b>7522</b>	<b>71843</b>	<b>212656</b>

ಮಾಹಿತಿ : ಜಿಲ್ಲಾ ದಿಕ್ಕಾರಿಗಳ ಕಛೇರಿ, ಹಾಸನ

### 17.3 ಜನನ ಮತ್ತು ಮರಣ ನೋಂದಣಿ/Registration of Birth and Death

Sl. No	Taluk	ನೋಂದಣಿ ಘಟಕಗಳು Registration Units	ನೋಂದಣಿಯಾದ ಘಟನೆಗಳು / Registered events (Year 2014)						ವಿಳಂಬ ನೋಂದಣಿಯಾದ ಘಟನೆಗಳು / Late Registered events (Year 2014)					
			ಜನನ/Birth			ಮರಣ/ Death			ಜನನ/Birth			ಮರಣ/ Death		
			ಗಂಡು	ಹೆಣ್ಣು	ಒಟ್ಟು	ಗಂಡು	ಹೆಣ್ಣು	ಒಟ್ಟು	ಗಂಡು	ಹೆಣ್ಣು	ಒಟ್ಟು	ಗಂಡು	ಹೆಣ್ಣು	ಒಟ್ಟು
<b>1</b>	<b>2</b>	<b>973</b>	<b>974</b>	<b>975</b>	<b>976</b>	<b>977</b>	<b>978</b>	<b>979</b>	<b>980</b>	<b>981</b>	<b>982</b>	<b>983</b>	<b>984</b>	<b>985</b>
1	ಆಲೂರು Alur	267	426	438	864	460	250	710	118	67	185	129	53	182
2	ಅರಕಲಗೂಡು Arkalagud	314	593	496	1089	554	301	855	105	58	163	154	82	236
3	ಅರಸೀಕೆರೆ Arsikere	420	1183	1100	2283	1067	607	1674	189	129	318	330	149	479
4	ಬೇಲೂರು Belur	397	385	351	736	666	516	1182	107	52	159	101	44	145
5	ಚನ್ನರಾಯಪಟ್ಟಣ C.R. Patana	778	1449	1299	2748	1127	688	1815	170	84	254	353	120	473
6	ಹಾಸನ Hassan	696	5390	5023	10413	1751	1193	2944	404	231	635	252	100	352
7	ಹೊಳೆನರಸೀಪುರ H.N. Pura	273	1253	1194	2447	511	395	906	45	37	82	63	37	100
8	ಸಕಲೇಶಪುರ Sakleshpura	244	408	342	750	513	281	794	66	38	104	57	31	88
<b>ಒಟ್ಟು Total</b>		<b>3389</b>	<b>11087</b>	<b>10243</b>	<b>21330</b>	<b>6649</b>	<b>4231</b>	<b>10880</b>	<b>1204</b>	<b>696</b>	<b>1900</b>	<b>1439</b>	<b>616</b>	<b>2055</b>

ಮಾಹಿತಿ : ಜಿಲ್ಲಾ ಸಖ್ಯಾ ಸಂಗ್ರಹಣಾಧಿಕಾರಿಗಳ ಕಛೇರಿ, ಹಾಸನ



18. ಇತರೆ ಮಾಹಿತಿಗಳು / Miscellaneous

(17.4) ತಾಲ್ಲೂಕಿನಿಂದ ತಾಲ್ಲೂಕಿಗೆ ಇರುವ ದೂರ (ಕಿ.ಮೀ.)/Distance from Taluk to Taluk (in Kms)

ಹಾಸನ ಜಿಲ್ಲೆಯ ತಾಲ್ಲೂಕಿನಿಂದ ಮತ್ತೊಂದು ತಾಲ್ಲೂಕಿಗೆ ಇರುವ ದೂರು (ಕಿ.ಮೀ.ಗಳಲ್ಲಿ)

ಕ್ರಮ ಸಂಖ್ಯೆ Sl.No.	ತಾಲ್ಲೂಕುಗಳು / Taluks	ಆಲೂರು	ಅರಕಲಗೂಡು	ಅರಸೀಕೆರೆ	ಬೇಲೂರು	ಚನ್ನರಾಯಪಟ್ಟಣ	ಹಾಸನ	ಹೊಳೆನರಸೀಪುರ	ಸಕಲೇಶಪುರ
1	2	986	987	988	989	990	991	992	993
1	ಆಲೂರು Alur	0	46	57	49	51	14	46	26
2	ಅರಕಲಗೂಡು Arkalagud	46	0	75	67	44	32	22	72
3	ಅರಸೀಕೆರೆ Arsikere	57	75	0	65	48	43	75	83
4	ಬೇಲೂರು Belur	49	67	65	0	72	35	67	35
5	ಚನ್ನರಾಯಪಟ್ಟಣ C.R. Patana	51	44	48	72	0	37	22	77
6	ಹಾಸನ Hassan	14	32	43	35	37	0	32	40
7	ಹೊಳೆನರಸೀಪುರ H.N. Pura	46	22	75	67	22	32	0	72
8	ಸಕಲೇಶಪುರ Sakleshpura	26	72	83	35	77	40	72	0

ಮಾಹಿತಿ: ಕಾರ್ಯಪಾಲಕ ಅಭಿಯಂತರರು, P.W.D.

18. ಇತರೆ ಮಾಹಿತಿಗಳು / Miscellaneous

Other Information

(17.5) ಪರಿವರ್ತನ ಕೋಷ್ಟಕ/ Conversion table

ಕ್ರ.ಸಂ.	ಗುಣಿಸುವುದು/Conversion	ಇಂದ/From	ಪಡೆದುಕೊಳ್ಳಬಹುದಾದ ಮಾಹಿತಿ
1	ಎಕರೆ Acre	0.404686	ಹೆಕ್ಟೇರು Hecter
2	ಅಡಿ Feet	0.304800	ಮೀಟರ್ Meter
3	ಹೆಕ್ಟೇರು Hecter	2.471060	ಎಕರೆ Acre
4	ಇಂಚು Inch	2.539980	ಸೆಂಟಿಮೀಟರ್ Centimeter
5	ಇಂಚು Inch	25.39998	ಮಿಲಿಮೀಟರ್ Milimeter
6	ಕಿಲೋ ಮೀಟರ್ Kilo Meter	0.621372	ಮೈಲಿಗಳು Miles
7	ಮೀಟರ್ Meter	3.280800	ಅಡಿ Feet
8	ಮೀಟರ್ Meter	1.093514	ಗಜಗಳು Yards
9	ಮೈಲಿಗಳು Miles	1.609343	ಕಿಲೋ ಮೀಟರ್ Kilo Meter
10	ಚದರ ಕಿಲೋ ಮೀಟರ್ Sq.Kilo Meter	0.386102	ಚದರ ಮೈಲಿ Sq.Miles
11	ಚದರ ಮೈಲಿ Sq.Miles	640.0000	ಎಕರೆಗಳು Acres
12	ಗಜಗಳು Yards	0.914399	ಮೀಟರ್‌ಗಳು Meters

ಮಳೆ ಕೋಷ್ಟಕ

13	10 ಮಿಲಿ ಮೀಟರ್	1ಸೆಂಟಿಮೀಟರ್
14	25.4 ಮಿಲಿ ಮೀಟರ್	1 ಇಂಚು
15	25.4 ಮಿಲಿ ಮೀಟರ್	100 ಸೆಂಟ್ಸ್
16	100 ಸೆಂಟ್ಸ್	1 ಇಂಚು
17	2.54 ಸೆಂಟಿಮೀಟರ್	1 ಇಂಚು

**(17.6) Comparative Statement of India-Karnataka-Hassan District As per 2011 Census**

ಭಾರತ-ಕರ್ನಾಟಕ-ಹಾಸನ ಜಿಲ್ಲೆಯ ತುಲನಾತ್ಮಕ ನೋಟ-2011ರ ಜನಗಣತಿಯಂತೆ

**Hassan District**

ಹಾಸನ ಜಿಲ್ಲೆ

Sl. No. ಕ್ರ. ಸ.	Population / ಜನಸಂಖ್ಯೆ	India / ಭಾರತ	Karnataka ಕರ್ನಾಟಕ	Hassan ಹಾಸನ
1	2	3	4	5
1	Total Population (Persons) ಒಟ್ಟು ಜನಸಂಖ್ಯೆ	1210569573	61095297	<b>1776421</b>
a	Males ಗಂಡಸರು	623121483	30966657	<b>883667</b>
b	Females ಹೆಂಗಸರು	587447730	30128640	<b>892754</b>
2	Decadal growth ದಶಕದ ಬೆಳವಣಿಗೆ ಪ್ರಮಾಣ (ಪ್ರತಿಶತ)	17.70	15.60	<b>3.18</b>
3	Area of District (Sq kms) ಭೌಗೋಳಿಕ ವಿಸ್ತೀರ್ಣ		191791	<b>6814</b>
4	Density of Poulation			
a	Density per Sq km ಜನಸಾಂದ್ರತೆ (ಪ್ರತಿ ಚ.ಕಿ.ಮೀ.)		319	<b>261</b>
b	Absolute increase	181959458	8244735	<b>54752</b>
5	Sex ratio (Female per 1000 male) ಲಿಂಗಾನುಪಾತ	943	973	<b>1010</b>
6	Total Population ಒಟ್ಟು ಜನಸಂಖ್ಯೆ	1210569573	61095297	<b>1776421</b>

Sl. No. ಕ್ರ. ಸಂ.	Population / ಜನಸಂಖ್ಯೆ	India / ಭಾರತ	Karnataka ಕರ್ನಾಟಕ	Hassan ಹಾಸನ
1	2	3	4	5
7	child population in age group of 0-6 0-6 ವರ್ಷದೊಳಗಿನ ಮಕ್ಕಳ ಸಂಖ್ಯೆ	164478150	7161033	<b>165637</b>
8	Population age group 7 and above 7 ವರ್ಷ ಮೇಲ್ಪಟ್ಟ ಜನಸಂಖ್ಯೆ	1046091423	53934264	<b>1610784</b>
9	Literacy ಸಾಕ್ಷರತೆ			
a	Person ಒಟ್ಟು	763498517	40647322	<b>1225256</b>
b	Male ಗಂಡಸರು	434683779	22508471	<b>668836</b>
c	Female ಹೆಂಗಸರು	328814738	18138851	<b>556420</b>
10	Literacy Rate ಸಾಕ್ಷರತೆ ಪ್ರಮಾಣ	72.99	75.36	<b>76.07</b>

ಮೂಲ : ಜನಗಣತಿ 2011

Indicators Regarding Agriculture and Allied 2014-15

2014-15ರ ವ್ಯವಸಾಯ ಮತ್ತು ಪೂರಕ ಸೂಚ್ಯಂಕಗಳು

Sl. No. ಕ್ರಮ ಸಂಖ್ಯೆ	Name of the Taluka ತಾಲ್ಲೂಕಿನ ಹೆಸರು	Total cropped area / ಒಟ್ಟು ಎಲ್ಲಾ ಬೆಳೆಗಳ ಕ್ಷೇತ್ರ	Net area sown / ನಿವ್ವಳ ಬಿತ್ತನೆಯಾದ ಕ್ಷೇತ್ರ	% of Total cropped area to net area sown / ಒಟ್ಟು ಎಲ್ಲಾ ಬೆಳೆಗಳ ಕ್ಷೇತ್ರಕ್ಕೆ ಪ್ರತಿಶತ ನಿವ್ವಳ ಬಿತ್ತನೆಯಾದ ಕ್ಷೇತ್ರ	Area under total food grains/ ಒಟ್ಟು ಆಹಾರ ಧಾನ್ಯಗಳ ಕ್ಷೇತ್ರ	Total cropped area/ ಒಟ್ಟು ಎಲ್ಲಾ ಬೆಳೆಗಳ ಕ್ಷೇತ್ರ	% of Area under food grains/ ಒಟ್ಟು ಎಲ್ಲಾ ಬೆಳೆಗಳ ಕ್ಷೇತ್ರಕ್ಕೆ ಪ್ರತಿಶತ ಆಹಾರ ಧಾನ್ಯಗಳು	Area under Horticultural Crops/ ಒಟ್ಟು ತೋಟಗಾರಿಕೆ ಬೆಳೆಗಳ ಕ್ಷೇತ್ರ	Total cropped area/ಒಟ್ಟು ಎಲ್ಲಾ ಬೆಳೆಗಳ ಕ್ಷೇತ್ರ	% of Area under Horticultural Crops to Total cropped area / ಎಲ್ಲಾ ಬೆಳೆಗಳ ಕ್ಷೇತ್ರಕ್ಕೆ ಪ್ರತಿಶತ ತೋಟಗಾರಿಕೆ ಬೆಳೆಗಳು
1	2	3	4	5	6	7	8	9	10	11
Code No.				A1			A2			A3
1	ಆಲೂರು Alur	20287	17416	116.48	11963	20287	58.97	399	20287	1.97
2	ಅರಕಲಗೂಡು Arkalagud	52925	40694	130.06	39004	52925	73.70	2706	52925	5.11
3	ಅರಸೀಕೆರೆ Arsikere	93501	79442	117.70	64763	93501	69.26	2464	93501	2.64
4	ಬೆಲೂರು Belur	54816	44411	123.43	30491	54816	55.62	1575	54816	2.87
5	ಚನ್ನರಾಯಪಟ್ಟಣ C.R. Patana	65757	62335	105.49	33969	65757	51.66	2206	65757	3.35
6	ಹಾಸನ Hassan	54857	48177	113.87	34902	54857	63.62	15460	54857	28.18
7	ಹೊಳೆನರಸೀಪುರ H.N. Pura	39822	32642	122.00	25682	39822	64.49	3643	39822	9.15
8	ಸಕಲೇಶಪುರ Sakleshpura	45719	42826	106.76	9689	45719	21.19	50	45719	0.11
<b>ಒಟ್ಟು Total</b>		<b>434248</b>	<b>367943</b>	<b>118.02</b>	<b>247123</b>	<b>434248</b>	<b>56.91</b>	<b>30584</b>	<b>434248</b>	<b>7.04</b>

Indicators Regarding Agriculture and Allied 2014-15

2014-15ರ ವ್ಯವಸಾಯ ಮತ್ತು ಮೂರಕ ಸೂಚ್ಯಂಕಗಳು

Sl. No. ಕ್ರಮ ಸಂಖ್ಯೆ	Name of the Taluka ತಾಲ್ಲೂಕಿನ ಹೆಸರು	Area under commercial crops /ಒಟ್ಟು ವಾಣಿಜ್ಯ ಬೆಳೆಗಳ ಕ್ಷೇತ್ರ	Total cropped area/ಒಟ್ಟು ಎಲ್ಲಾ ಬೆಳೆಗಳ ಕ್ಷೇತ್ರ	% of Area under commercial crops to total cropped area /ಎಲ್ಲಾ ಬೆಳೆಗಳ ಕ್ಷೇತ್ರಕ್ಕೆ ಪ್ರತಿಶತ ವಾಣಿಜ್ಯ ಬೆಳೆಗಳು	Net Area irrigated ನಿವ್ವಳ ನೀರಾವರಿ ಯಾದ ಕ್ಷೇತ್ರ	Net area sown/ ನಿವ್ವಳ ಬಿತ್ತನೆ ಯಾದ ಕ್ಷೇತ್ರ	% of Net Area irrigated to net area sown/ ನಿವ್ವಳ ಬಿತ್ತನೆಯಾದ ಕ್ಷೇತ್ರಕ್ಕೆ ಪ್ರತಿಶತ ನಿವ್ವಳ ನೀರಾವರಿಯಾದ ಕ್ಷೇತ್ರ	NPK consumption in Kgs. ರಸಗೊಬ್ಬರಗಳ ಉಪಯೋಗ (ಕ.ಜಿ.ಗಳಲ್ಲಿ)	Total cropped area/ಒಟ್ಟು ಎಲ್ಲಾ ಬೆಳೆಗಳ ಕ್ಷೇತ್ರ	Fertilizer (NPK) consumption in Kilogram per Hectare/ಪ್ರತಿ ಹೆಕ್ಟೇರಿಗೆ ರಸಗೊಬ್ಬರಗಳ ಉಪಯೋಗ (ಕ.ಜಿ.ಗಳಲ್ಲಿ)
1	2	12	13	14	15	16	17	18	19	20
Code No.				A4			A5			A6
1	ಆಲೂರು Alur	3	20287	0.01	5888	17416	33.81	23337.81	20287	1.15
2	ಅರಕಲಗೂಡು Arkalagud	130	52925	0.25	23270	40694	57.18	64021.18	52925	1.21
3	ಅರಸೀಕೆರೆ Arsikere	0	93501	0.00	15904	79442	20.02	95366.02	93501	1.02
4	ಬೇಲೂರು Belur	37	54816	0.07	9726	44411	21.90	54158.90	54816	0.99
5	ಚನ್ನರಾಯಪಟ್ಟಣ C.R. Patana	25	65757	0.04	20298	62335	32.56	82665.56	65757	1.26
6	ಹಾಸನ Hassan	139	54857	0.25	7109	48177	14.76	55300.76	54857	1.01
7	ಹೊಳೆನರಸೀಪುರ H.N. Pura	200	39822	0.50	17171	32642	52.60	49865.60	39822	1.25
8	ಸಕಲೇಶಪುರ Sakleshpura	0	45719	0.00	241	42826	0.56	43067.56	45719	0.94
<b>ಒಟ್ಟು Total</b>		<b>534</b>	<b>434248</b>	<b>0.12</b>	<b>99607</b>	<b>359216</b>	<b>27.73</b>	<b>5357400</b>	<b>434248</b>	<b>12.34</b>

Indicators Regarding Agriculture and Allied 2014-15

2014-15ರ ವ್ಯವಸಾಯ ಮತ್ತು ಪೂರಕ ಸೂಚ್ಯಂಕಗಳು

Sl. No. ಕ್ರಮ ಸಂಖ್ಯೆ	Name of the Taluka ತಾಲ್ಲೂಕಿನ ಹೆಸರು	Number of Tractors (as per RTO) ಟ್ರಾಕ್ಟರ್‌ಗಳ ಸಂಖ್ಯೆ	Total cropped area/ಒಟ್ಟು ಎಲ್ಲಾ ಬೆಳೆಗಳ ಕ್ಷೇತ್ರ	Number of Tractors per 000 hectares 1000 ಹೆಕ್ಟೇರಿಗೆ ಟ್ರಾಕ್ಟರ್‌ಗಳ ಸಂಖ್ಯೆ	No.of Livestock units /ಒಟ್ಟು ಜಾನುವಾರುಗಳ ಸಂಖ್ಯೆ	Rural population ಗ್ರಾಮೀಣ ಜನಸಂಖ್ಯೆ	Livestock units per lakh Rural population ಗ್ರಾಮೀಣ ಜನಸಂಖ್ಯೆಗೆ ಒಟ್ಟು ಜಾನುವಾರುಗಳ ಸಂಖ್ಯೆ	Bank credit to (Agriculture+ Allied to agriculture) ವ್ಯವಸಾಯಕ್ಕಾಗಿ ತಲಾ ಬ್ಯಾಂಕ್ ಸಾಲ	Total population ಒಟ್ಟು ಜನಸಂಖ್ಯೆ	Per capita Bank credit to Agriculture in Rupees (000) ವ್ಯವಸಾಯಕ್ಕಾಗಿ ತಲಾ ಬ್ಯಾಂಕ್ ಸಾಲ
1	2	21	22	23	24	25	26	27	28	29
Code No.				A7			A8			A9
1	ಆಲೂರು Alur	ತಾಲ್ಲೂಕಿನ ಎಲ್ಲಾ ಲಕ್ಷ್ಮಿಪುರವುಡಿ	20287	0	54558	78714	69312	2585.46	85255	30.33
2	ಅರಕಲಗೂಡು Arkalagud		52925	0	138125	187775	73559	4321.95	204585	21.13
3	ಅರಸೀಕೆರೆ Arsikere		93501	0	206255	262123	78686	8031.54	315339	25.47
4	ಬೆಲೂರು Belur		54816	0	116210	161974	71746	4916.65	184458	26.65
5	ಚನ್ನರಾಯಪಟ್ಟಣ C.R. Patana		65757	0	183301	232896	78705	17878.79	279798	63.90
6	ಹಾಸನ Hassan		54857	0	170544	218682	77987	8818.58	396166	22.26
7	ಹೊಳೆನರಸೀಪುರ H.N. Pura		39822	0	133673	152213	87820	1989.78	182187	10.92
8	ಸಕಲೇಶಪುರ Sakleshpura		45719	0	51696	105281	49103	2277.76	128633	17.71
ಒಟ್ಟು Total		20152	434248	46	1054362	1399658	75330	50820.51	1776421	28.61

2014-15ರ ಅರ್ಥಿಕ ಸೌಲಭ್ಯಗಳ ಸೂಚ್ಯಂಕಗಳು

Sl. No. ಕ್ರಮ ಸಂಖ್ಯೆ	Name of the Taluka ತಾಲ್ಲೂಕುಗಳ ಹೆಸರು	No.of post offices ಅಂಚೆ ಕಛೇರಿಗಳ ಸಂಖ್ಯೆ	Total population ಒಟ್ಟು ಜನಸಂಖ್ಯೆ	No.of Post Offices per lakh population ಒಂದು ಲಕ್ಷ ಜನಸಂಖ್ಯೆಗೆ ಅಂಚೆ ಕಛೇರಿಗಳ ಸಂಖ್ಯೆ	No.of Telephones ದೂರವಾಣಿಗಳ ಸಂಖ್ಯೆ	Total population ಒಟ್ಟು ಜನಸಂಖ್ಯೆ	No.of Telephones per lakh population ಒಂದು ಲಕ್ಷ ಜನಸಂಖ್ಯೆಗೆ ದೂರವಾಣಿಗಳ ಸಂಖ್ಯೆ	Total Road length (Kms)/ ಒಟ್ಟು ರಸ್ತೆಗಳ ಉದ್ದ (ಕಿ.ಮೀ ಗಳಲ್ಲಿ)	Total Geographical Area in Sq.kms. ಚ.ಕಿ.ಮೀಗಳಲ್ಲಿ ಒಟ್ಟು ಭೌಗೋಳಿಕ ವಿಸ್ತೀರ್ಣ	Road length (in Kms) per 100 Sq. Kms area ಒಂದು ಚ.ಕಿ.ಮೀ ಗೆ ರಸ್ತೆಗಳ ಉದ್ದ (ಕಿ.ಮೀ ಗಳಲ್ಲಿ)
1	2	45	46	47	48	49	50	51	52	53
Code No.				E1			E2			E3
1	ಆಲೂರು Alur	46	85255	54	513	85255	602	155.7	40265	0.39
2	ಅರಕಲಗೂಡು Arkalagud	51	204585	25	1150	204585	562	362.22	64450	0.56
3	ಅರಸೀಕೆರೆ Arsikere	77	315339	24	4920	315339	1560	669.45	123452	0.54
4	ಬೇಲೂರು Belur	52	184458	28	1161	184458	629	407.68	76740	0.53
5	ಚನ್ನರಾಯಪಟ್ಟಣ C.R. Patana	75	279798	27	2293	279798	820	816.69	103464	0.79
6	ಹಾಸನ Hassan	43	396166	11	9398	396166	2372	698.91	91818	0.76
7	ಹೊಳೆನರಸೀಪುರ H.N. Pura	27	182187	15	1143	182187	627	469.01	59524	0.79
8	ಸಕಲೇಶಪುರ Sakleshpura	43	128633	33	1746	128633	1357	560.72	102889	0.54
ಒಟ್ಟು Total		414	1776421	23	22324	1776421	1257	4140.38	662602	0.62



2014-15ರ ಅರ್ಥಿಕ ಸೌಲಭ್ಯಗಳ ಸೂಚ್ಯಂಕಗಳು

Sl. No. ಕ್ರಮ ಸಂಖ್ಯೆ	Name of the Taluka ತಾಲ್ಲೂಕುಗಳ ಹೆಸರು	Total Geographical Area in Sq.kms. ಚ.ಕಿ.ಮೀಗಳಲ್ಲಿ ಒಟ್ಟು ಭೌಗೋಳಿಕ ವಿಸ್ತೀರ್ಣ	No.of Motor Vehicles ಮೋಟಾರು ವಾಹನಗಳ ಸಂಖ್ಯೆ	Total population ಒಟ್ಟು ಜನಸಂಖ್ಯೆ	No.of Motor Vehicles per lakh population ಒಂದು ಲಕ್ಷ ಜನಸಂಖ್ಯೆಗೆ ಮೋಟಾರು ವಾಹನಗಳ ಸಂಖ್ಯೆ	No.of Co-operative credit societies ಸಹಕಾರಿ ಸಂಘಗಳ ಸಂಖ್ಯೆ	Total population ಒಟ್ಟು ಜನಸಂಖ್ಯೆ
1	2	54	55	56	57	58	59
Code No.					E6		
1	ಆಲೂರು Alur	40265	0	85255	0	112	85255
2	ಅರಕಲಗೂಡು Arkalagud	64450	10700	204585	5230	209	204585
3	ಅರಸೀಕೆರೆ Arsikere	123452	27367	315339	8679	293	315339
4	ಬೆಲೂರು Belur	76740	0	184458	0	169	184458
5	ಚನ್ನರಾಯಪಟ್ಟಣC .R. Patana	103464	25666	279798	9173	445	279798
6	ಹಾಸನ Hassan	91818	54447	396166	13743	475	396166
7	ಹೊಳೆನರಸೀಪುರ H.N. Pura	59524	12319	182187	6762	213	182187
8	ಸಕಲೇಶಪುರ Sakleshpura	102889	6778	128633	5269	81	128633
ಒಟ್ಟು Total		662602	137277	1776421	7728	1997	1776421

2014-15ರ ಅರ್ಥಿಕ ಸೌಲಭ್ಯಗಳ ಸೂಚ್ಯಂಕಗಳು

Sl. No. ಕ್ರಮ ಸಂಖ್ಯೆ	Name of the Taluka ತಾಲ್ಲೂಕುಗಳ ಹೆಸರು	No.of Co-operative credit societies per lakh population ಒಂದು ಲಕ್ಷ ಜನಸಂಖ್ಯೆಗೆ ಸಹಕಾರಿ ಸಂಘಗಳ ಸಂಖ್ಯೆ	Total No.of villages + Total No.of hamlets ಒಟ್ಟು ಹ್ಯಾಮಲೆಟ್ ಗಳನ್ನು ಕೂಡಿದ ಗ್ರಾಮಗಳ ಸಂಖ್ಯೆ	Total No.of (Regulated Markets + Sub Markets) ಒಟ್ಟು ನಿಯಂತ್ರಿತ ಮಾರುಕಟ್ಟೆಗಳ ಸಂಖ್ಯೆ	Total population ಒಟ್ಟು ಜನಸಂಖ್ಯೆ	Regulated Markets & Sub Markets per lakh population ಒಂದು ಲಕ್ಷ ಜನಸಂಖ್ಯೆಗೆ ಒಟ್ಟು ನಿಯಂತ್ರಿತ ಮಾರುಕಟ್ಟೆಗಳ ಸಂಖ್ಯೆ
1	2	60	61	62	63	64
Code No.		E7				E9
1	ಆಲೂರು Alur	131	281	1	85255	0
2	ಅರಕಲಗೂಡು Arkalagud	102	409	1	204585	0
3	ಅರಸೀಕೆರೆ Arsikere	93	617	5	315339	2
4	ಬೆಲೂರು Belur	92	449	3	184458	2
5	ಚನ್ನರಾಯಪಟ್ಟಣ C.R. Patana	159	493	4	279798	1
6	ಹಾಸನ Hassan	120	571	2	396166	1
7	ಹೊಳೆನರಸೀಪುರ H.N. Pura	117	351	5	182187	3
8	ಸಕಲೇಶಪುರ Sakleshpura	63	523	1	128633	1
<b>ಒಟ್ಟು Total</b>		<b>112</b>	<b>3694</b>	<b>22</b>	<b>1776421</b>	<b>1</b>

Indicators Regarding, Trade and finance 2014-15

2014-15 ರ ಉದ್ದಿಮೆ, ವ್ಯಾಪಾರ ಹಾಗೂ ಹಣಕಾಸು ಸೂಚ್ಯಂಕಗಳು

Sl. No. ಕ್ರಮ ಸಂಖ್ಯೆ	Name of the Taluka ತಾಲ್ಲೂಕುಗಳ ಹೆಸರು	No.of industrial units ಉದ್ದಿಮೆಗಳ ಸಂಖ್ಯೆ	Total population ಒಟ್ಟು ಜನಸಂಖ್ಯೆ	No.of industrial units per lakh population ಒಂದು ಲಕ್ಷ ಜನಸಂಖ್ಯೆಗೆ ಉದ್ದಿಮೆಗಳ ಸಂಖ್ಯೆ	No.of Industrial workers ಉದ್ದಿಮೆಗಳ ಕೆಲಸಗಾರರ ಸಂಖ್ಯೆ	Total main workers ಒಟ್ಟು ಮುಖ್ಯ ಕೆಲಸಗಾರರು	% of Industrial workers to Total main workers ಒಟ್ಟು ಮುಖ್ಯ ಕೆಲಸಗಾರರಿಗೆ ಪ್ರತಿಶತ ಉದ್ದಿಮೆಗಳ ಕೆಲಸಗಾರರು	Bank advances (loans) ಬ್ಯಾಂಕ್ ಸಾಲ (ಲಕ್ಷಗಳಲ್ಲಿ)	Total population ಒಟ್ಟು ಜನಸಂಖ್ಯೆ	Bank advances (loans)per lakh population / ಒಂದು ಲಕ್ಷ ಜನಸಂಖ್ಯೆಗೆ ಬ್ಯಾಂಕ್ ಸಾಲ(ಲಕ್ಷಗಳಲ್ಲಿ)
1	2	30	31	32	33	34	35	36	37	38
Code No.				I1			I2			I3
1	ಆಲೂರು Alur	53	85255	62	291	ತಾಲ್ಲೂಕುವಾರು ಮಾಹಿತಿ ಲಭ್ಯವಿರುವುದಿಲ್ಲ	0.00	24083	85255	28248.13
2	ಅರಕಲಗೂಡು Arkalagud	58	204585	28	233		0.00	52303	204585	25565.64
3	ಅರಸೀಕೆರೆ Arsikere	148	315339	47	714		0.00	79286	315339	25143.20
4	ಬೇಲೂರು Belur	50	184458	27	191		0.00	53881	184458	29210.36
5	ಚನ್ನರಾಯಪಟ್ಟಣ C.R. Patana	167	279798	60	1060		0.00	85280	279798	30479.03
6	ಹಾಸನ Hassan	261	396166	66	11184		0.00	222271	396166	56105.57
7	ಹೊಳೆನರಸೀಪುರ H.N. Pura	63	182187	35	278		0.00	37031	182187	20325.90
8	ಸಕಲೇಶಪುರ Sakleshpura	67	128633	52	593		0.00	48330	128633	37572.18
ಒಟ್ಟು Total		867	1776421	49	14544	752387	1.93	602466	1776421	33914.59

Indicators Regarding, Trade and finance 2014-15

2014-15 ರ ಉದ್ದಿಮೆ, ವ್ಯಾಪಾರ ಹಾಗೂ ಹಣಕಾಸು ಸೂಚ್ಯಂಕಗಳು

Sl. No. ಕ್ರಮ ಸಂಖ್ಯೆ	Name of the Taluka ತಾಲ್ಲೂಕುಗಳ ಹೆಸರು	Total No.of Bank branches ಬ್ಯಾಂಕ್ ಶಾಖೆಗಳ ಸಂಖ್ಯೆ	Total population ಒಟ್ಟು ಜನಸಂಖ್ಯೆ	No.of Bank branches per lakh population/ ಒಂದು ಲಕ್ಷ ಜನಸಂಖ್ಯೆಗೆ ಬ್ಯಾಂಕ್ ಶಾಖೆಗಳ ಸಂಖ್ಯೆ	Total No.of Enterprises ಹೋಟೆಲ್ & ಸಾರಿಗೆಗಳಲ್ಲಿ ತೊಡಗಿದ ಉದ್ಯಮಗಳ ಸಂಖ್ಯೆ	Total population ಒಟ್ಟು ಜನಸಂಖ್ಯೆ	No.of Enterprises engaged in trade, hotels and transport per lakh population /ಒಂದು ಲಕ್ಷ ಜನಸಂಖ್ಯೆಗೆ ವ್ಯಾಪಾರ ಹೋಟೆಲ್ & ಸಾರಿಗೆಗಳಲ್ಲಿ ತೊಡಗಿದ ಉದ್ಯಮಗಳ ಸಂಖ್ಯೆ
1	2	39	40	41	42	43	44
	Code No.			14			15
1	ಆಲೂರು Alur	16	85255	19	0	85255	0
2	ಅರಕಲಗೂಡು Arkalagud	32	204585	16	1	204585	0
3	ಅರಸೀಕೆರೆ Arsikere	53	315339	17	0	315339	0
4	ಬೇಲೂರು Belur	37	184458	20	4	184458	2
5	ಚನ್ನರಾಯಪಟ್ಟಣ C.R. Patana	49	279798	18	2	279798	1
6	ಹಾಸನ Hassan	91	396166	23	16	396166	4
7	ಹೊಳೆನರಸೀಪುರ H.N. Pura	26	182187	14	1	182187	1
8	ಸಕಲೇಶಪುರ Sakleshpura	28	128633	22	2	128633	2
	ಒಟ್ಟು Total	332	1776421	19	26	1776421	1

Indicators Regarding Social Infrastructure 2014-15

2014-15 ರ ಸಾಮಾಜಿಕ ಸೌಲಭ್ಯಗಳ ಸೂಚ್ಯಂಕಗಳು

Sl. No. ಕ್ರಮ ಸಂಖ್ಯೆ	Name of the Taluka ತಾಲ್ಲೂಕುಗಳ ಹೆಸರು	No. of Doctors (Govt+ Private) ಡಾಕ್ಟರ್‌ಗಳ ಸಂಖ್ಯೆ	Total population ಒಟ್ಟು ಜನಸಂಖ್ಯೆ	Total No. of Doctors per 10000 population ಜನಸಂಖ್ಯೆಗೆ ಡಾಕ್ಟರ್‌ಗಳ ಸಂಖ್ಯೆ	No. of Hospital Beds / ಹಾಸಿಗೆಗಳ ಸಂಖ್ಯೆ	Total population ಒಟ್ಟು ಜನಸಂಖ್ಯೆ	No. of Beds per 10000 population /10000 ಜನಂಖ್ಯೆಗೆ ಹಾಸಿಗೆಗಳ ಸಂಖ್ಯೆ	No. of Literates ಅಕ್ಷರಸ್ಥರ ಸಂಖ್ಯೆ	(Total Population - (0 to 6 Population) ಒಟ್ಟು ಜನಸಂಖ್ಯೆ - (0 ದಿಂದ 6 ವರ್ಷದವರ ಜನಸಂಖ್ಯೆ)	Literacy Rate/ ಸಾಕ್ಷರತಾ ಪ್ರಮಾಣ
1	2	65	66	67	68	69	70	71	72	73
Code No.				S1			S2			S3
1	ಆಲೂರು Alur	12	85255	1	146	85255	17	57437	77721	73.90
2	ಅರಕಲಗೂಡು Arkalagud	29	204585	1	250	204585	12	127217	184925	68.79
3	ಅರಸೀಕೆರೆ Arsikere	58	315339	2	338	315339	11	225560	285648	78.96
4	ಬೆಲೂರು Belur	28	184458	2	220	184458	12	128271	167246	76.70
5	ಚನ್ನರಾಯಪಟ್ಟಣ C.R. Patana	61	279798	2	410	279798	15	192921	255049	75.64
6	ಹಾಸನ Hassan	207	396166	5	289	396166	7	290304	359471	80.76
7	ಹೊಳೆನರಸೀಪುರ H.N. Pura	25	182187	1	484	182187	27	110965	164348	67.52
8	ಸಕಲೇಶಪುರ Sakleshpura	22	128633	2	280	128633	22	92581	116376	79.55
<b>ಒಟ್ಟು Total</b>		<b>442</b>	<b>1776421</b>	<b>2</b>	<b>2417</b>	<b>1776421</b>	<b>14</b>	<b>1225256</b>	<b>1610784</b>	<b>76.07</b>

Indicators Regarding Social Infrastructure 2014-15

2014-15 ರ ಸಾಮಾಜಿಕ ಸೌಲಭ್ಯಗಳ ಸೂಚ್ಯಂಕಗಳು

Sl. No. ಕ್ರಮ ಸಂಖ್ಯೆ	Name of the Taluka ತಾಲ್ಲೂಕುಗಳ ಹೆಸರು	No.of Pupils ( I to Xstd) ವಿದ್ಯಾರ್ಥಿಗಳ ಸಂಖ್ಯೆ(1 ರಿಂದ 10ರ ವರೆಗೆ)	No. of Teachers ಶಿಕ್ಷಕರ ಸಂಖ್ಯೆ	Pupil - Teacher Ratio (I to X Std) ವಿದ್ಯಾರ್ಥಿಗಳಿಗೆ ಶಿಕ್ಷಕರ ದರ (1 ರಿಂದ 10ರ ವರೆಗೆ)	No.of children out of school in 6 to 14 age group 6-14ರ ಗುಂಪಿನಲ್ಲಿ ಶಾಲೆ ಬಿಟ್ಟ ಮಕ್ಕಳ ಸಂಖ್ಯೆ	Total No.of children in 6 to 14 age group 6-14ರ ಗುಂಪಿನಲ್ಲಿ ಮಕ್ಕಳ ಸಂಖ್ಯೆ	% of Children out of school in the 6-14 age group 6-14ರ ಗುಂಪಿನಲ್ಲಿ ಶಾಲೆ ಬಿಟ್ಟ ಪ್ರತಿಶತ ಮಕ್ಕಳ ಸಂಖ್ಯೆ	No.of Students enrolled in Govt & Aided & Degree Colleges / ಅನುದಾನಿತ ಹಾಗೂ ಪದವಿ ಕಾಲೇಜುಗಳಲ್ಲಿ ದಾಖಲಾದ ವಿದ್ಯಾರ್ಥಿಗಳ ಸಂಖ್ಯೆ	Total population ಒಟ್ಟು ಜನಸಂಖ್ಯೆ
1	2	74	75	76	77	78	79	80	81
Code No.				S4			S5		
1	ಆಲೂರು Alur	10960	667	16	2	8343	0.02	382	85255
2	ಅರಕಲಗೂಡು Arkalagud	26563	1465	18	6	20849	0.03	1078	204585
3	ಅರಸೀಕೆರೆ Arsikere	40674	2267	18	17	32163	0.05	985	315339
4	ಬೆಲೂರು Belur	24242	1495	16	43	19086	0.23	1307	184458
5	ಚನ್ನರಾಯಪಟ್ಟಣ C.R. Patana	35633	2004	18	9	27873	0.03	2072	279798
6	ಹಾಸನ Hassan	58579	2983	20	30	45829	0.07	7042	396166
7	ಹೊಳೆನರಸೀಪುರ H.N. Pura	25651	1411	18	12	19822	0.06	2847	182187
8	ಸಕಲೇಶಪುರ Sakleshpura	16632	950	18	19	13227	0.14	2124	128633
<b>ಒಟ್ಟು Total</b>		<b>238934</b>	<b>13242</b>	<b>18</b>	<b>138</b>	<b>187192</b>	<b>0.07</b>	<b>17837</b>	<b>1776421</b>

Indicators Regarding Social Infrastructure 2014-15

2014-15 ರ ಸಾಮಾಜಿಕ ಸೌಲಭ್ಯಗಳ ಸೂಚ್ಯಂಕಗಳು

Sl. No. ಕ್ರಮ ಸಂಖ್ಯೆ	Name of the Taluka ತಾಲ್ಲೂಕುಗಳ ಹೆಸರು	No.of Students enrolled in Aided & Govt & Degree Colleges per Lakh Population/ ಒಂದು ಲಕ್ಷ ಜನಸಂಖ್ಯೆಗೆ ಅನುದಾನಿತ ಹಾಗೂ ಪದವಿ ಕಾಲೇಜುಗಳಲ್ಲಿ ದಾಖಲಾದ ವಿದ್ಯಾರ್ಥಿಗಳ ಸಂಖ್ಯೆ	No.of Habitations having dringing water facility of greater then 40 LPCD 40ಲೀ (LPCD) ಗಿಂತ ಹೆಚ್ಚು ಕುಡಿಯುವ ನೀರಿನ ಸೌಲಭ್ಯವಿರುವ ಗ್ರಾಮಗಳ ಸಂಖ್ಯೆ	Total No.of Habitations / ಒಟ್ಟು ಗ್ರಾಮಗಳ ಸಂಖ್ಯೆ	No.of Habitations having dringing water facility of 40 or more LPCD 40ಲೀ (LPCD) ಗಿಂತ ಹೆಚ್ಚು ಕುಡಿಯುವ ನೀರಿನ ಸೌಲಭ್ಯವಿರುವ ಗ್ರಾಮಗಳ ಸಂಖ್ಯೆ
1	2	82	83	84	85
Code No.		S6			S7
1	ಆಲೂರು Alur	448	88	541	16.27
2	ಅರಕಲಗೂಡು Arkalagud	527	110	422	26.07
3	ಅರಸೀಕೆರೆ Arsikere	312	210	571	36.78
4	ಬೇಲೂರು Belur	709	159	472	33.69
5	ಚನ್ನರಾಯಪಟ್ಟಣ C.R. Patana	741	146	550	26.55
6	ಹಾಸನ Hassan	1778	309	441	70.07
7	ಹೊಳೆನರಸೀಪುರ H.N. Pura	1563	87	311	27.97
8	ಸಕಲೇಶಪುರ Sakleshpura	1651	83	503	16.50
<b>ಒಟ್ಟು Total</b>		<b>1004</b>	<b>1192</b>	<b>3811</b>	<b>31.28</b>

Indicators Regarding Population characteristics 2014-15

2014-15 ಜನಸಂಖ್ಯೆಯ ಲಕ್ಷಣಗಳ ಸೂಚ್ಯಂಕಗಳು

Sl. No. ಕ್ರಮ ಸಂಖ್ಯೆ	Name of the Taluka ತಾಲ್ಲೂಕುಗಳ ಹೆಸರು	Female Population ಹೆಣ್ಣು ಜನಸಂಖ್ಯೆ	Male Population ಗಂಡು ಜನಸಂಖ್ಯೆ	Sex Ratio (No.of females per 1000 Males) / ಲಿಂಗಾಸುಪಾತ	Urban Population ನಗರ ಜನಸಂಖ್ಯೆ	Total Population ಒಟ್ಟು ಜನಸಂಖ್ಯೆ	% Urban population to total Population ಒಟ್ಟು ಜನಸಂಖ್ಯೆಗೆ ಪ್ರತಿಶತ ನಗರ ಜನಸಂಖ್ಯೆ	SC & ST Population ಪ.ಜಾ & ಪ.ಪ. ಜನಸಂಖ್ಯೆ	Total Population ಒಟ್ಟು ಜನಸಂಖ್ಯೆ	% SC & ST Population ಪ್ರತಿಶತ ಪ.ಜಾ & ಪ.ಪ. ಜನಸಂಖ್ಯೆ
1	2	86	87	88	89	90	91	92	93	94
Code No.				P1			P2			P3
1	ಆಲೂರು Alur	42253	43002	983	6541	85255	7.67	25808	85255	30.27
2	ಅರಕಲಗೂಡು Arkalagud	10229	102288	100	16810	204585	8.22	46293	204585	22.63
3	ಅರಸೀಕೆರೆ Arsikere	157728	157611	1001	53216	315339	16.88	72992	315339	23.15
4	ಬೆಲೂರು Belur	91306	93152	980	22484	184458	12.19	62008	184458	33.62
5	ಚೆನ್ನರಾಯಪಟ್ಟಣ C.R. Patana	138276	141522	977	46902	279798	16.76	34058	279798	12.17
6	ಹಾಸನ Hassan	197116	199050	990	177484	396166	44.80	56205	396166	14.19
7	ಹೊಳೆನರಸೀಪುರ H.N. Pura	91565	90622	1010	29974	182187	16.45	39877	182187	21.89
8	ಸಕಲೇಶಪುರ Sakleshpura	63126	65507	964	23352	128633	18.15	41189	128633	32.02
ಒಟ್ಟು Total		791599	892754	887	376763	1776421	21.21	378430	1776421	21.30



Indicators Regarding Population characteristics 2014-15

2014-15 ಜನಸಂಖ್ಯೆಯ ಲಕ್ಷಣಗಳ ಸೂಚ್ಯಂಕಗಳು

Sl. No. ಕ್ರಮ ಸಂಖ್ಯೆ	Name of the Taluka ತಾಲ್ಲೂಕುಗಳ ಹೆಸರು	Total No.ofNon-Agricultural Workers ಒಟ್ಟು ವ್ಯವಸಾಯೇತರ ಕೆಲಸಗಾರರ ಸಂಖ್ಯೆ	Total Workers ಒಟ್ಟು ಕೆಲಸಗಾರರು	% Non-Agricultural Workers to Total Workers ಪ್ರತಿಶತ ವ್ಯವಸಾಯೇತರ ಕೆಲಸಗಾರರ ಸಂಖ್ಯೆ	Total Agricultural Labourers/ಒಟ್ಟು ಕೃಷಿ ಕಾರ್ಮಿಕರು	Total Main workers/ಒಟ್ಟು ಮುಖ್ಯ ಕೆಲಸಗಾರರು	% Agricultural labourers to Total Main workers/ಪ್ರತಿಶತ ಕೃಷಿ ಕಾರ್ಮಿಕರು
1	2	95	96	97	98	99	100
Code No.				P4			P5
1	ಆಲೂರು Alur	13494	48555	27.79	10805	43399	24.90
2	ಅರಕಲಗೂಡು Arkalagud	21603	105026	20.57	24565	83566	29.40
3	ಅರಸೀಕೆರೆ Arsikere	46732	166005	28.15	36257	132615	27.34
4	ಬೆಲೂರು Belur	27419	96680	28.36	25786	87238	29.56
5	ಚೆನ್ನರಾಯಪಟ್ಟಣ C.R. Patana	35794	144799	24.72	24998	111183	22.48
6	ಹಾಸನ Hassan	90621	180869	50.10	14686	157021	9.35
7	ಹೊಳೆನರಸೀಪುರ H.N. Pura	24319	94622	25.70	14682	73696	19.92
8	ಸಕಲೇಶಪುರ Sakleshpura	40654	67024	60.66	14131	63669	22.19
ಒಟ್ಟು Total		300636	903580	33.27	165910	752387	22.05